



# UNIVERSIDAD NACIONAL AGRARIA DE LA SELVA

UNIDAD EJECUTORA DE INVERSIONES

"UNAS – Primer lugar en la Amazonía Peruana"

Carretera Central Km 1.21 Telf. (062)562341 Anexo 267 Aptdo. 156

"Año del Fortalecimiento de la Soberanía Nacional"

## TERMINO DE REFERENCIA CONTRATACION DE SERVICIO DE PLANTADO DE ARBOLES ORNAMENTALES

### I. INTRODUCCIÓN

La Unidad Ejecutora de Inversiones de la Universidad Nacional Agraria de la Selva, ha programado para el presente ejercicio fiscal 2022 la ejecución de la Obra: "**CREACION E IMPLEMENTACION DE LABORATORIO DE SIMULACION CONTABLE, COMO RECURSO DE APOYO A LAS DISCIPLINAS DE CONTABILIDAD FINANCIERA, ANALISIS DE BALANCES Y PRACTICAS DE EMPRESAS DE LA ESPECIALIDAD DE CONTABILIDAD-UNAS**". La Universidad Nacional Agraria de la Selva Prado tiene por finalidad esencial fomentar el desarrollo sostenible de la Provincia, promoviendo la Inversión Pública, Privada y el Empleo, garantizando el ejercicio pleno de los derechos y la igualdad de oportunidades de sus habitantes de acuerdo con los planes y programas nacionales, regionales, provinciales y locales de desarrollo.

Tal es así que la Universidad Nacional Agraria de la Selva, a través de la Unidad Ejecutora de Inversiones viene coordinando la ejecución de diversos proyectos, obras y actividades; dentro de los cuales ha creído por conveniente la ejecución del Servicio a Todo Costo Del Plantado de Arboles Ornamentales: "**CREACION E IMPLEMENTACION DE LABORATORIO DE SIMULACION CONTABLE, COMO RECURSO DE APOYO A LAS DISCIPLINAS DE CONTABILIDAD FINANCIERA, ANALISIS DE BALANCES Y PRACTICAS DE EMPRESAS DE LA ESPECIALIDAD DE CONTABILIDAD-UNAS**" la misma que se ejecutara bajo la modalidad de Administración Directa.

### II. OBJETO

#### ▪ **OBJETIVO GENERAL:**

La Universidad Nacional Agraria de la Selva, al amparo de las facultades conferidas por la Ley conviene en contratar los servicios de "EL CONTRATADO" para realizar el *Servicio a Todo Costo del Plantado de Arboles Ornamentales*: "**CREACION E IMPLEMENTACION DE LABORATORIO DE SIMULACION CONTABLE, COMO RECURSO DE APOYO A LAS DISCIPLINAS DE CONTABILIDAD FINANCIERA, ANALISIS DE BALANCES Y PRACTICAS DE EMPRESAS DE LA ESPECIALIDAD DE CONTABILIDAD-UNAS**".

#### ▪ **OBJETIVO ESPECIFICA:**

Contar con la Contratación del Servicio a Todo Costo del Plantado de Arboles Ornamentales: "**CREACION E IMPLEMENTACION DE LABORATORIO DE SIMULACION CONTABLE, COMO RECURSO DE APOYO A LAS DISCIPLINAS DE CONTABILIDAD FINANCIERA, ANALISIS DE BALANCES Y PRACTICAS DE EMPRESAS DE LA ESPECIALIDAD DE CONTABILIDAD-UNAS**".

### III. LUGAR DE LA PRESTACIÓN DEL SERVICIO

El lugar de la prestación del servicio se encuentra localizado.

Departamento : HUÁNUCO

Provincia : LEONCIO PRADO

Distrito : RUPA RUPA

Lugar : Campus universitario – sito en el Km 1.25 Carretera Central Tingo María

VICTOR BERNARDINO MONTEN ALVA  
INGENIERO CIVIL  
Reg. CIP. N° 56815



# UNIVERSIDAD NACIONAL AGRARIA DE LA SELVA

## UNIDAD EJECUTORA DE INVERSIONES

"UNAS – Primer lugar en la Amazonía Peruana"

Carretera Central Km 1.21 Telf. (062)562341 Anexo 267 Aptdo. 156

"Año del Fortalecimiento de la Soberanía Nacional"

### IV. CARACTERÍSTICAS Y CONDICIONES DEL SERVICIO A CONTRATAR

Nº	DESCRIPCIÓN DE LOS TÉRMINOS DE REFERENCIA
1	<i>Servicio de Plantado de Arboles Ornamentales:</i> <b>"CREACION E IMPLEMENTACION DE LABORATORIO DE SIMULACION CONTABLE, COMO RECURSO DE APOYO A LAS DISCIPLINAS DE CONTABILIDAD FINANCIERA, ANALISIS DE BALANCES Y PRACTICAS DE EMPRESAS DE LA ESPECIALIDAD DE CONTABILIDAD-UNAS".</b>

### V. REQUISITOS DEL PROVEEDOR

- Experiencia en ejecución de servicios en general.
- Persona natural o jurídica
- RNP si la contratación supera la 01 UIT.
- Ficha RUC vigente.

#### **01.04.02 PLANTADO Y ACONDICIONAMIENTO DE ARBOLES ORNAMENTALES (UND)**

##### DESCRIPCION:

Esta actividad corresponde al suministro, plantado y adecuado de entorno para la instalación de árboles ornamentales de tipología aprobada por el supervisor de obra.

##### MEDICION:

La actividad se medirá en unidad en la forma indicada y aprobado por el supervisor, al precio unitario del presupuesto.

##### FORMA DE PAGO:

El pago se efectuará por UNIDAD, en la forma indicada y aprobado por el supervisor de obra, al precio unitario de contrato. El precio unitario comprende todos los costos de mano de obra con beneficios sociales, herramientas, implementos de seguridad y otros necesarios para realizar dicho trabajo.

##### CONFIDENCIALIDAD

La confidencialidad y reserva absoluta en el manejo de información a la que se tenga acceso y que se encuentre relacionada con la prestación, quedando prohibido revelar dicha información a terceros. Siendo de propiedad de la Universidad Nacional Agraria de la Selva dicha información desarrollada.

En tal sentido, dar cumplimiento a todas las políticas y estándares definidos por la Entidad, en materia de seguridad de la información. Dicha obligación comprende la información que se entrega, como

VICTOR BERNARDINO MORALES ALVA  
INGENIERO CIVIL  
REG. PROF. N° 56815



# UNIVERSIDAD NACIONAL AGRARIA DE LA SELVA

## UNIDAD EJECUTORA DE INVERSIONES

"UNAS – Primer lugar en la Amazonía Peruana"

Carretera Central Km 1.21 Telf. (062)562341 Anexo 267 Aptdo. 156

"Año del Fortalecimiento de la Soberanía Nacional"

también la que se genera durante la realización de las actividades y la información producida una vez que se haya concluido el servicio. Dicha información puede consistir en informes, recomendaciones, documentos y demás documentos e información compilados o recibidos.

#### **04. PLAZO DEL SERVICIO**

El servicio se realizará en un espacio de 20 días calendario, que rige a partir del día siguiente de notificado la Orden de Servicio y firmado el Acta de Inicio de Servicio.

#### **05. LUGAR DE LA PRESTACIÓN DEL SERVICIO**

El lugar de la prestación del servicio se encuentra localizado.

Departamento : HUÁNUCO

Provincia : LEONCIO PRADO

Distrito : RUPA RUPA

Lugar : Campus Universitario – sito en el Km 1.25 Carretera Central Tingo María

#### **06. FORMA DE PAGO**

El pago se realizará de forma UNICO, al 100% de terminado el servicio.

Cabe señalar que todas las partidas serán responsable directamente el contratista, previa coordinación con el residente y supervisor de obra.

#### **PARTIDAS**

Item	Descripción	Und.	Metrado
01.04	<b>COMPONENTE 04: ACONDICIONAMIENTO EXTERNO DE INFRAESTRUCTURA</b>		
01.04.02	PLANTADO Y ACONDICIONAMIENTO DE ARBOLES ORNAMENTALES	UND	20,00

#### **07. CONFORMIDAD DE LA PRESTACIÓN DEL SERVICIO**

La conformidad del servicio estará a cargo del Residente y Supervisor de obra, el mismo que deberá ser aprobado por la Unidad Ejecutora de Inversiones, quienes verificarán el cumplimiento del servicio.

#### **08. FUENTE DE FINANCIAMIENTO**

- Fuente de Financiamiento : 00 – RECURSOS ORDINARIOS
- Específica de gasto : 2.6.2 2.2 5

#### **09. PENALIDADES**

Si el contratado incurre en retraso injustificado en la fecha de prestación del informe mensual, se le aplicará una penalidad por cada día de retraso, hasta por un monto máximo equivalente al diez por ciento (10%) del monto del contratado vigente.

En todo caso, la penalidad se aplicará automáticamente y se calculará de acuerdo con la siguiente fórmula:

VICTOR BERNARDINO M. SALVA  
INGENIERO CIVIL  
R#g. CIP N° 58815



**UNIVERSIDAD NACIONAL AGRARIA DE LA SELVA**  
**UNIDAD EJECUTORA DE INVERSIONES**

*"UNAS – Primer lugar en la Amazonía Peruana"*  
Carretera Central Km 1.21 Telf. (062)562341 Anexo 267 Aptdo. 156

*"Año del Fortalecimiento de la Soberanía Nacional"*

$$\text{Penalidad diaria} = \frac{0.10 \times \text{Monto}}{F \times \text{Plazo en días}}$$

Donde:

F = 0.25 para plazos mayores a sesenta (60) días o;

F = 0.40 para plazos menores o iguales a sesenta (60) días;

Esta penalidad será deducida de los pagos parciales, de los pagos periódicos o del pago final. Cuando se llega a cubrir el monto de la penalidad, la entidad podrá resolver el contrato por incumplimiento.

Se podrán establecer penalidades distintas a la penalidad por mora en la ejecución de la prestación, siempre y cuando sean objetivas, razonables y congruentes con el objeto de la convocatoria en conformidad al Reglamento de la Ley de Contrataciones del Estado.

INGENIERO BERNARDO J. SILVA  
INGENIERO CIVIL  
Reg. CIP N° 56815

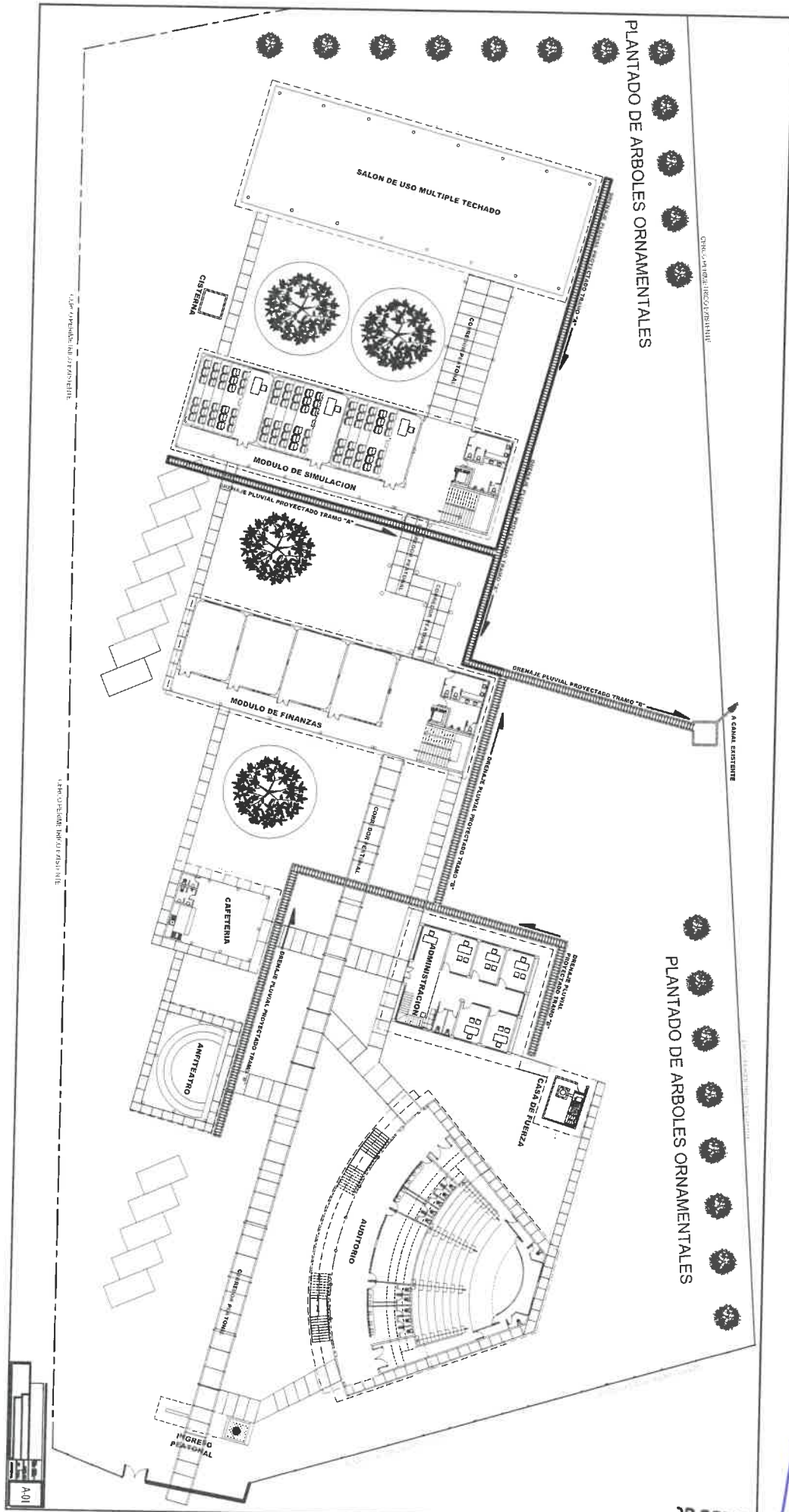

DR. BERNARDINO V. ALVA  
 INGENIERO CIVIL  
 Reg. CIP. N° 56815