

6. PLANOS

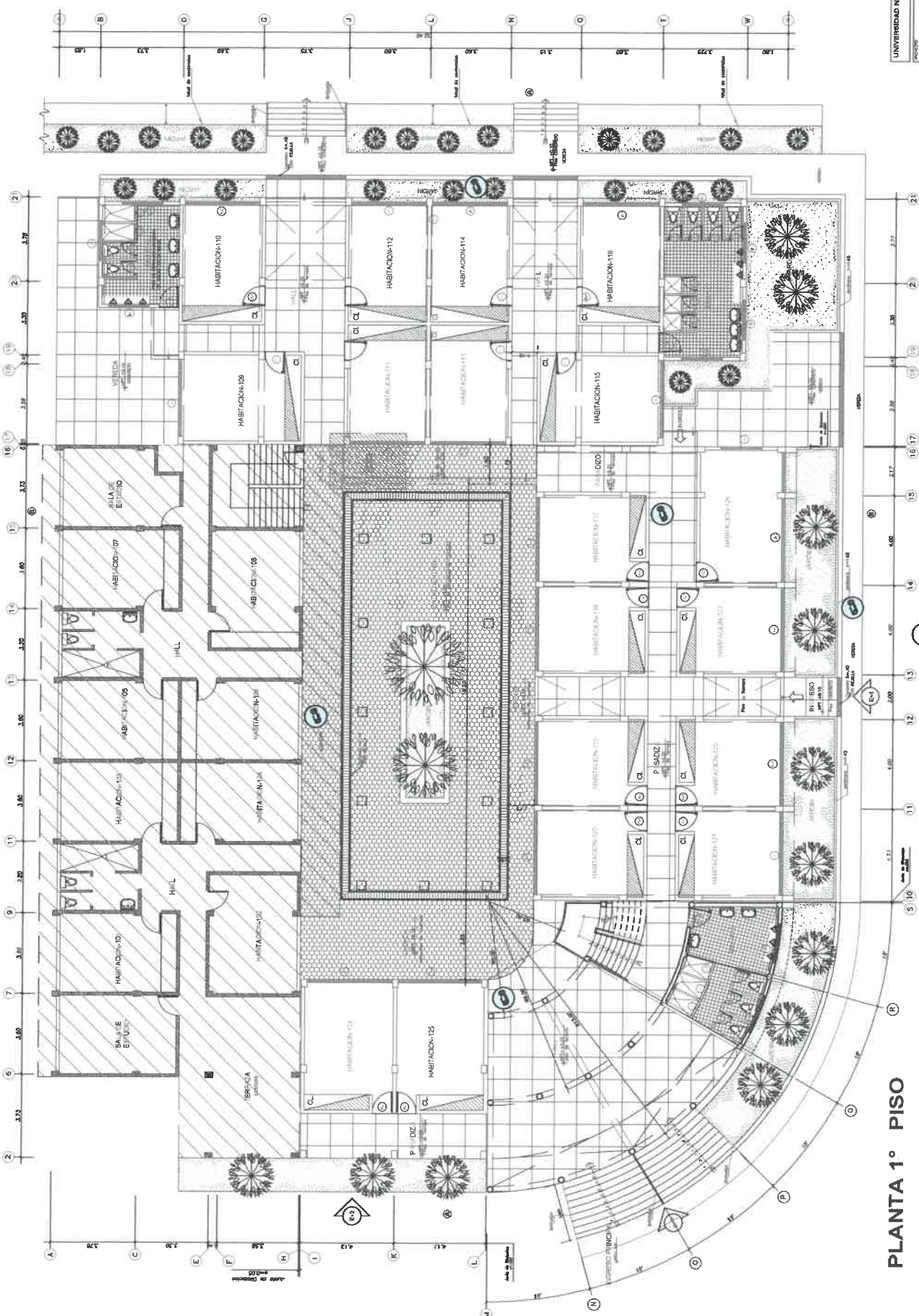



Jimmy M. Valenzuela Vitcamiche
Ing. Sistemas y Computación
CIP: 146271



PLANTA 1° PISO

UNIVERSIDAD NACIONAL AGRARIA DE LA BEVA
 UNAS
 INSTITUCIÓN DE LA ENTIDAD DE VEGUERLANCA-LUMBA
 FICHA: ADMINISTRATIVA
 DISTRIBUCIÓN DE 1° PISO
 AUTORIZACIÓN: []
 ESCALA: A-01
 ADOPTO: 2018
 7/25

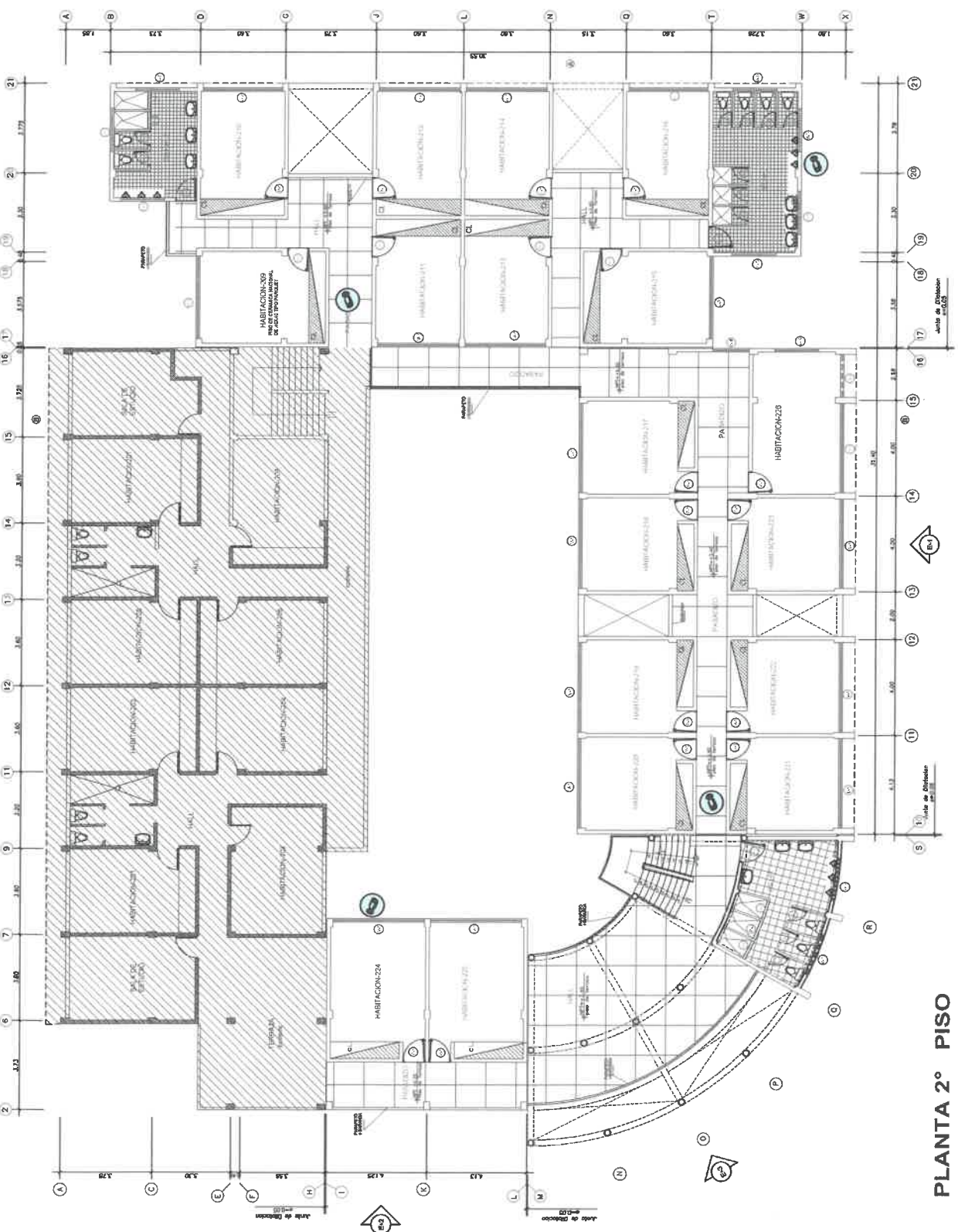

PLANTA 2° PISO

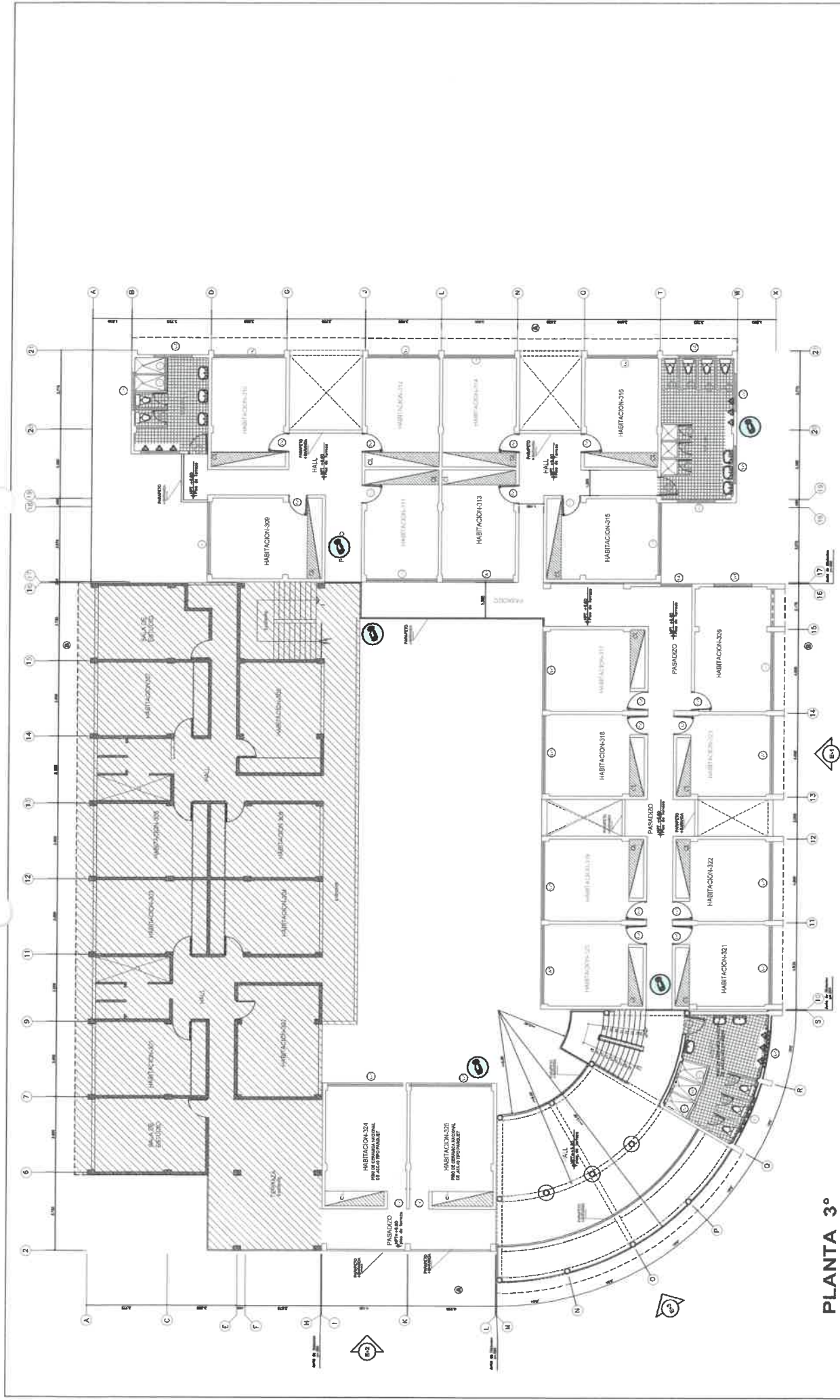

PLANTA 3°

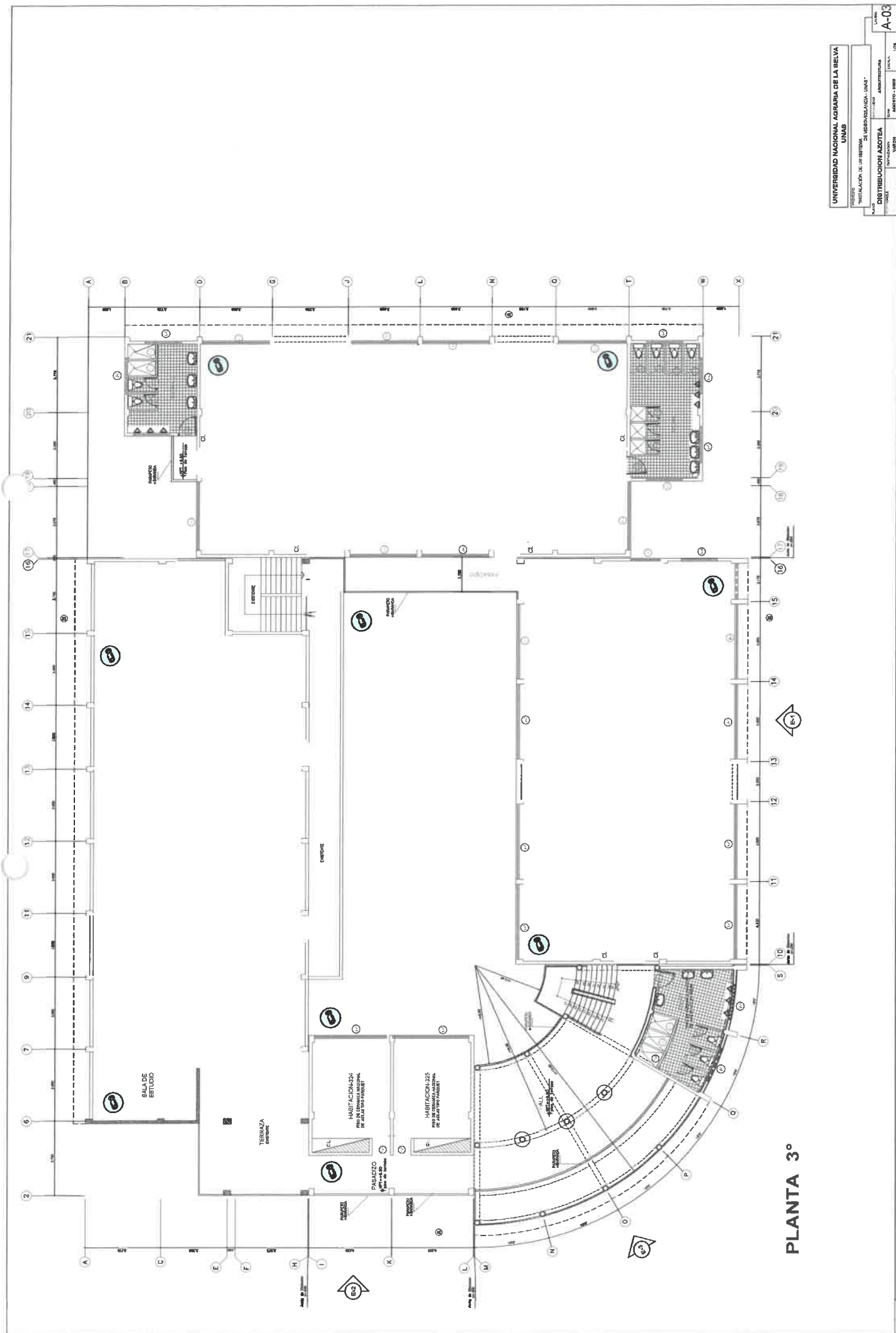

PLANTA 3°

UNIVERSIDAD NACIONAL AGRARIA DE LA SELVA	
UNAB	
PROYECTO	INSTALACION DE UN RESTAURANTE DE LABORATORIO, 19447
PAIS	PERU
CIUDAD	AMATEMAYAMA
PROYECTANTE	INGENIERO - ARQUITECTO
ESCALA	1:100
FECHA	1978
A-03	

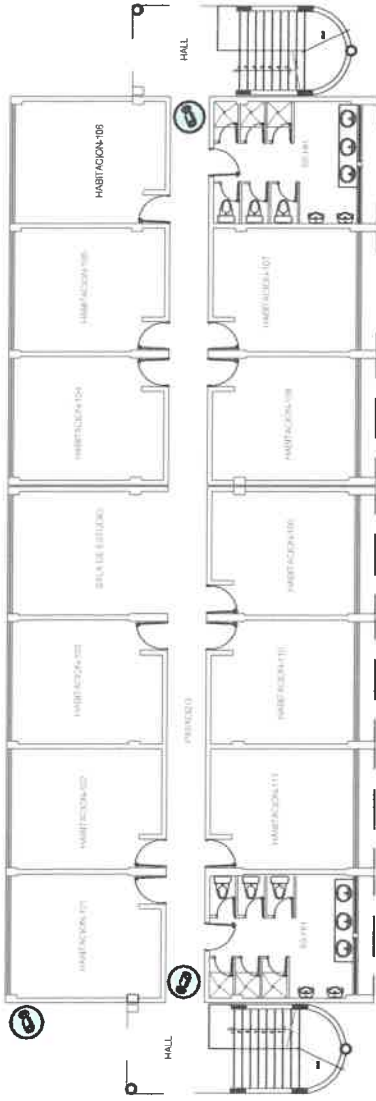

PLANTA 1° PISO -BARRIO CHINO

ESCALA 1/75



PLANTA 2° PISO -BARRIO CHINO

ESCALA 1/75

UNIVERSIDAD NACIONAL AGRARIA DE LA SELVA
UNAS

PROYECTO: "INSTALACIONES DE UN SISTEMA DE VIGILANCIA UNAS"

PROYECTO	UNIVERSIDAD NACIONAL AGRARIA DE LA SELVA	ESCALA	1/75
PLANO	DISTRIBUCION 1° Y 2° PISO	ESPECIALIDAD	ARQUITECTURA
FECHA	AGOSTO - 2023	PROYECTANTE	UNAS
LABOR	A-01		

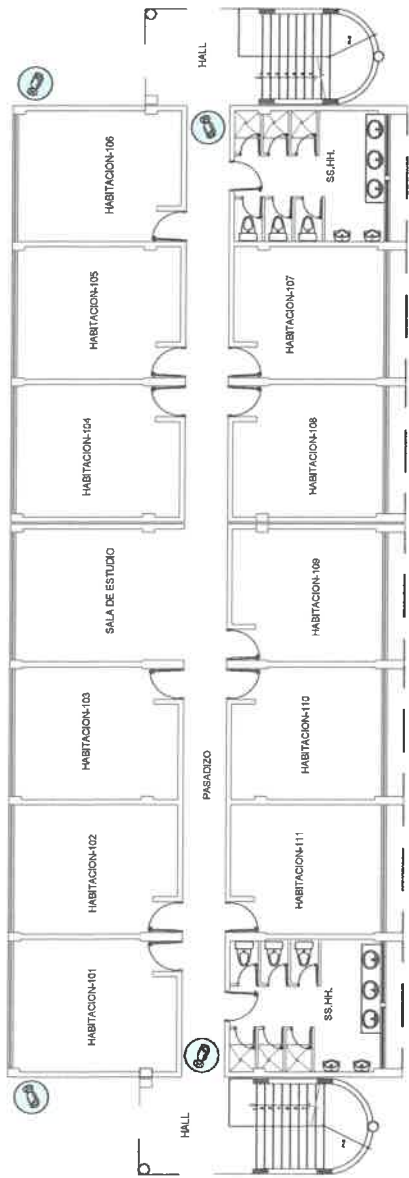

PLANTA 1° PISO -BARRIO CHINO

ESCALA: 1/75

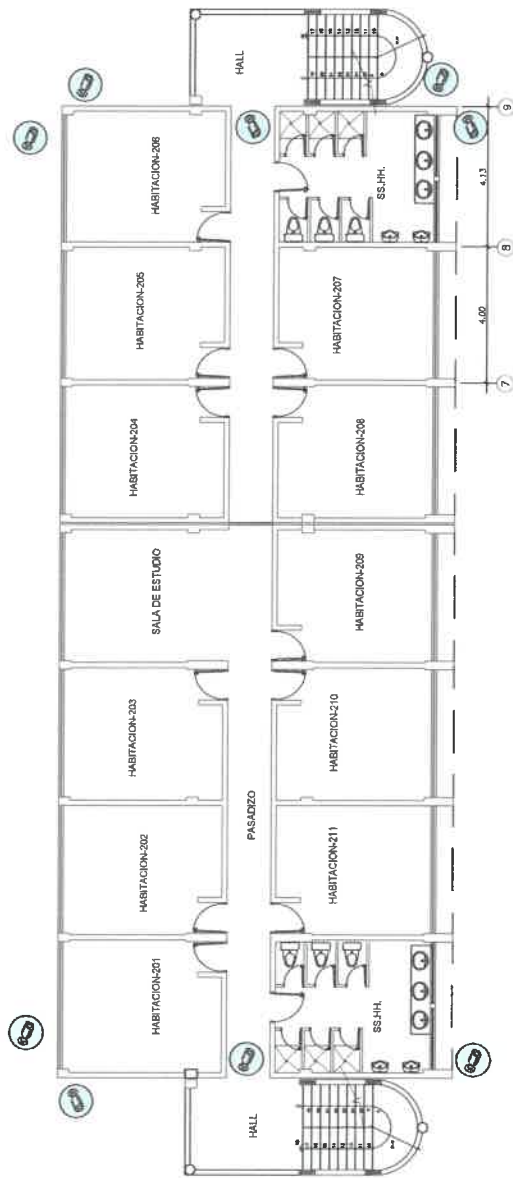

PLANTA 2° PISO -BARRIO CHINO

ESCALA: 1/75

UNIVERSIDAD NACIONAL AGRARIA DE LA SELVA
UNAS

PROYECTO: INSTALACIÓN CÁMARA VIGILANCIA RESIDENCIA DE ESTUDIANTES UNAS

PLANO: "RESIDENCIA BARRIO CHINO"

FECHA: MAYO - 2023

ESCALA: 1/75

DISCIPLINA: ARQUITECTURA

FECHA: MAYO - 2023

ESCALA: 1/75

LAVADO

A-01

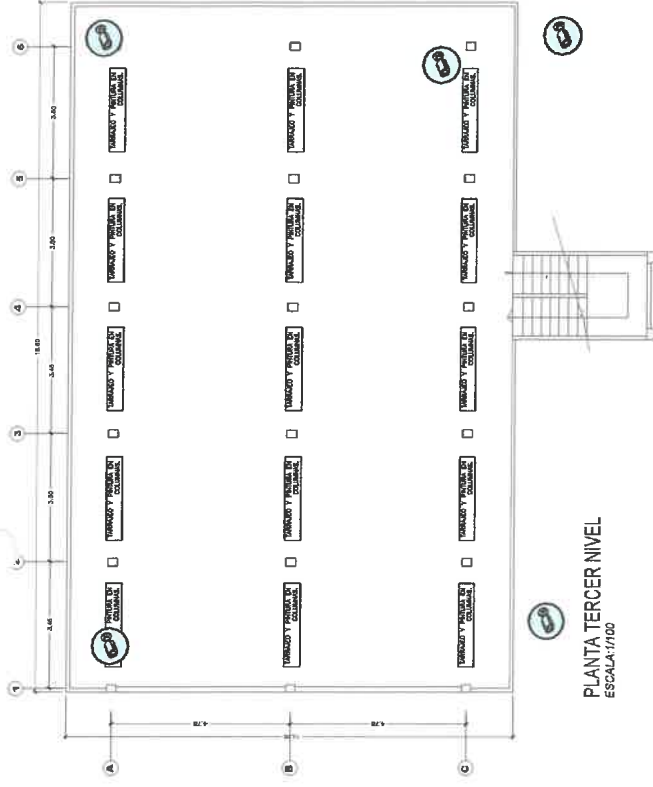

PLANTA TERCER NIVEL
ESCALA: 1/100

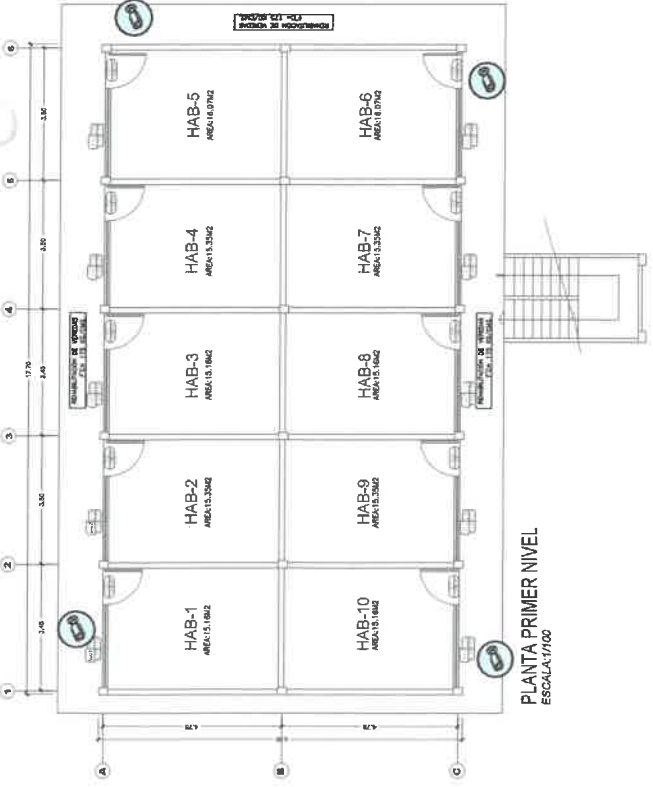

PLANTA PRIMER NIVEL
ESCALA: 1/100

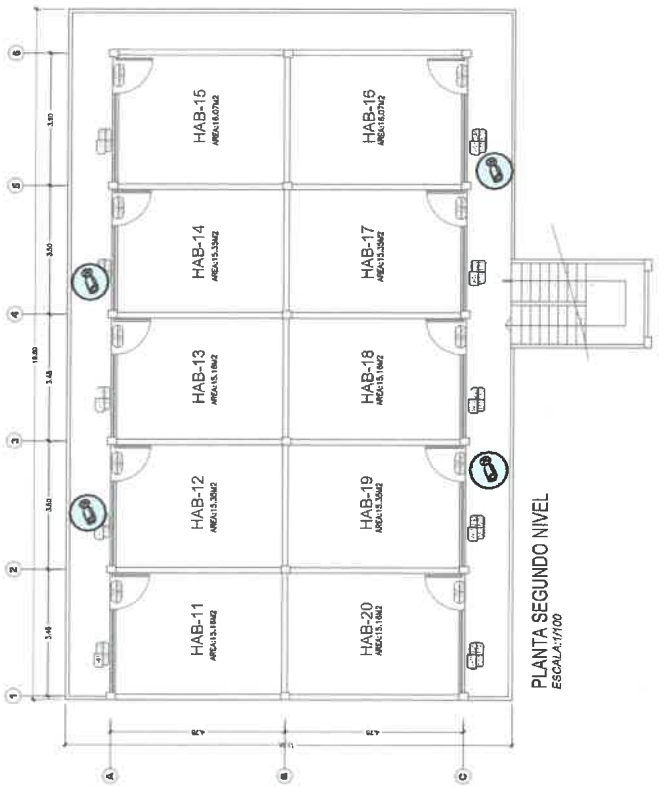

PLANTA SEGUNDO NIVEL
ESCALA: 1/100

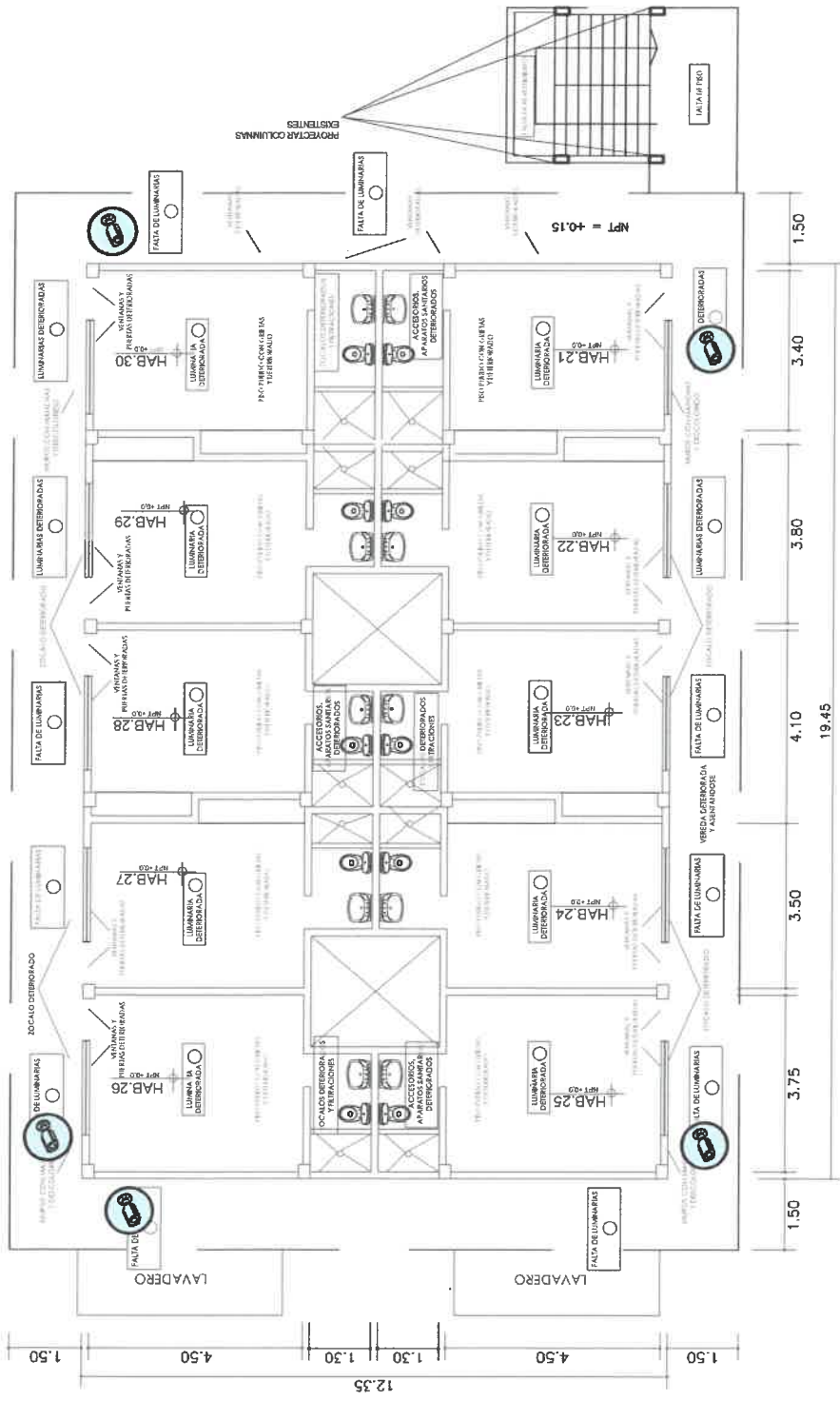

INTERNADO - BACHILLERES
PRIMERA PLANTA
 ESC. 1:100

UNIVERSIDAD NACIONAL AGRARIA DE LA SELVA
 UNIDAD EDUCATIVA DE INVESTIGACIONES
 UNAS

PROYECTO: INSTALACIONES DE UN SISTEMA DE VIGILANCIA -
 UNAS

ARQUITECTURA
 ESTADO ACTUAL

BACHILLERES PRIMER PISO

PLANO N°
 17

A-01

MAPA: 2010-270
 TEMA: 100004
 FECHA: 2010

CORREDOR

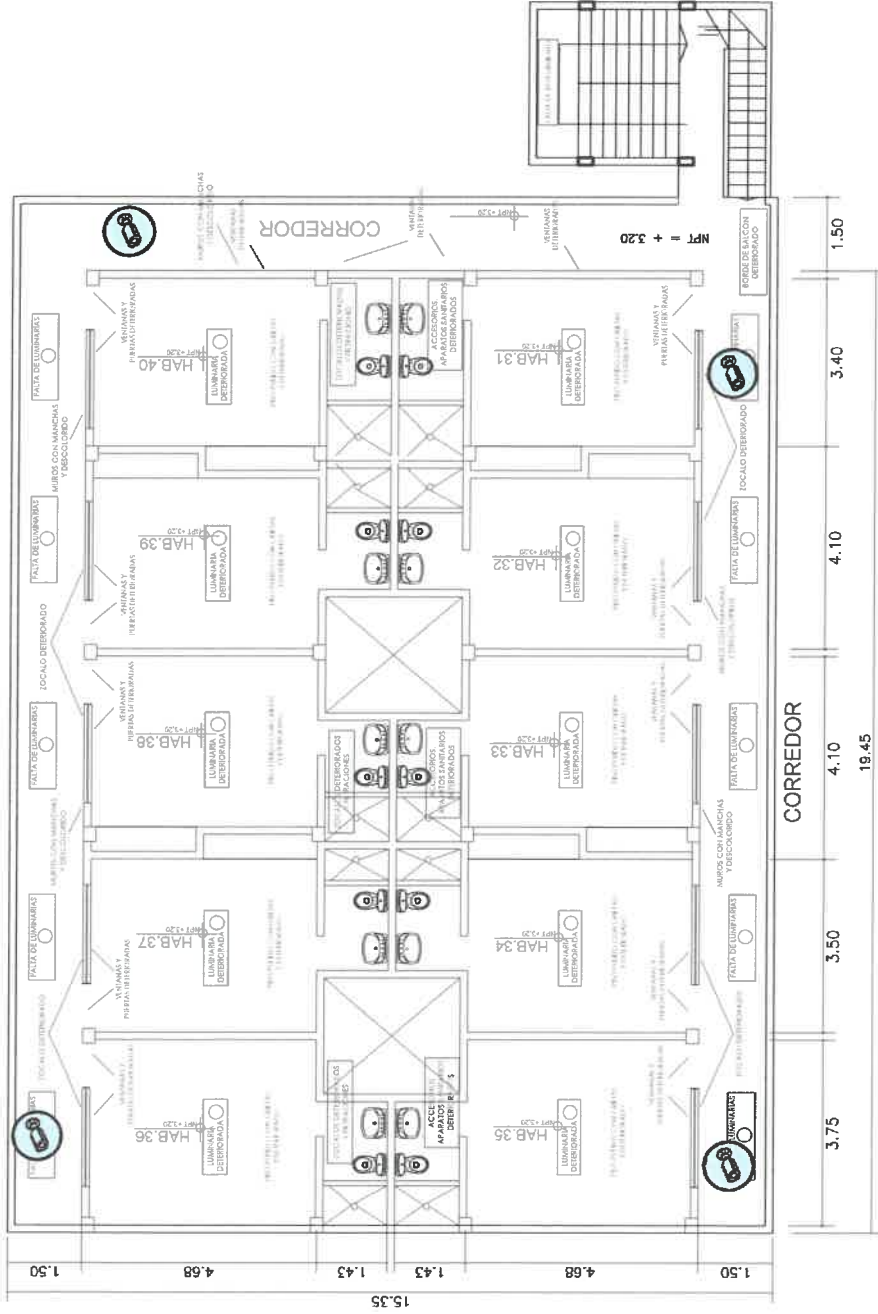

**INTERNADO - BACHILLERES
SEGUNDA PLANTA**

ESC. 1:100

UNIVERSIDAD NACIONAL AGRARIA DE LA SELVA
UNIDAD EJECUTORA DE INVERSIÓN

PROYECTO: INSTALACIONES DE UN SISTEMA DE VIGILANCIA - UNAS

PLANO N°
13

ARQUITECTURA
ESTADO ACTUAL

A-02

PLANO:
BACHILLERES SEGUNDO PISO

PROYECTADO:
INGENIERO

FECHA:
AGOSTO 2011

LOCALIDAD:
MOYATA

INTERNADO - ELEFANTE BLANCO PRIMERA PLANTA

ESC. 1:100

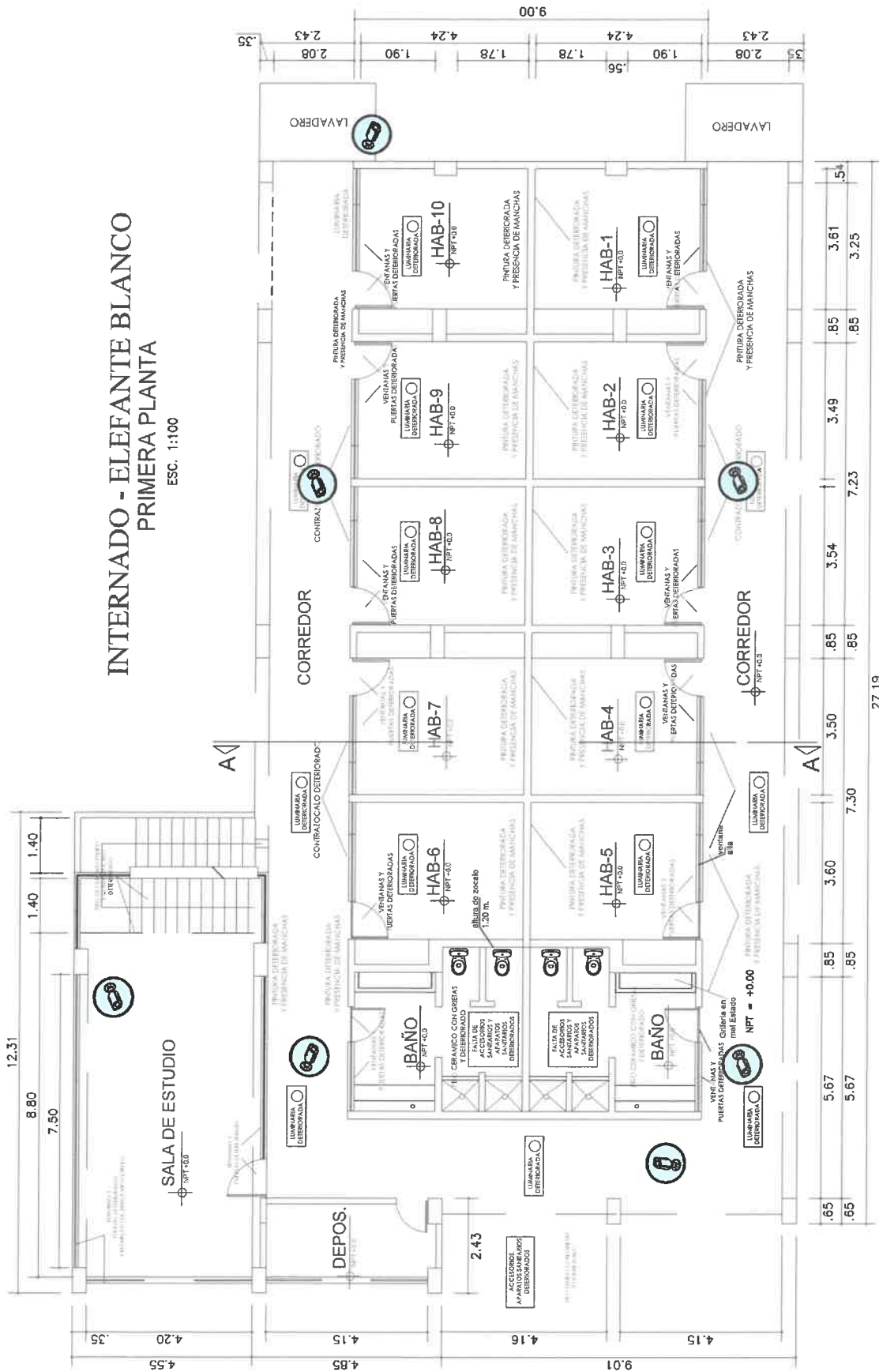

UNIVERSIDAD NACIONAL AGRARIA DE LA SELVA
UNIDAD EJECUTORA DE INTERVENCIONES
UNAS

PROYECTO: "INSTALACIONES DE UN SISTEMA DE VENTILACION" - UNAS

PLANO N° 02
ARQUITECTURA
ESTADO ACTUAL

ELABORADO POR: [Firma]
AUTORIZADO POR: [Firma]

FECHA: Agosto 2002
ESCALA: METRICA

PROYECTO: "INSTALACIONES DE UN SISTEMA DE VENTILACION" - UNAS

ELABORANTE: BLANCO PRIMER PISO

A-01

INTERNADO - ELEFANTE BLANCO SEGUNDA PLANTA ESC. 1:100

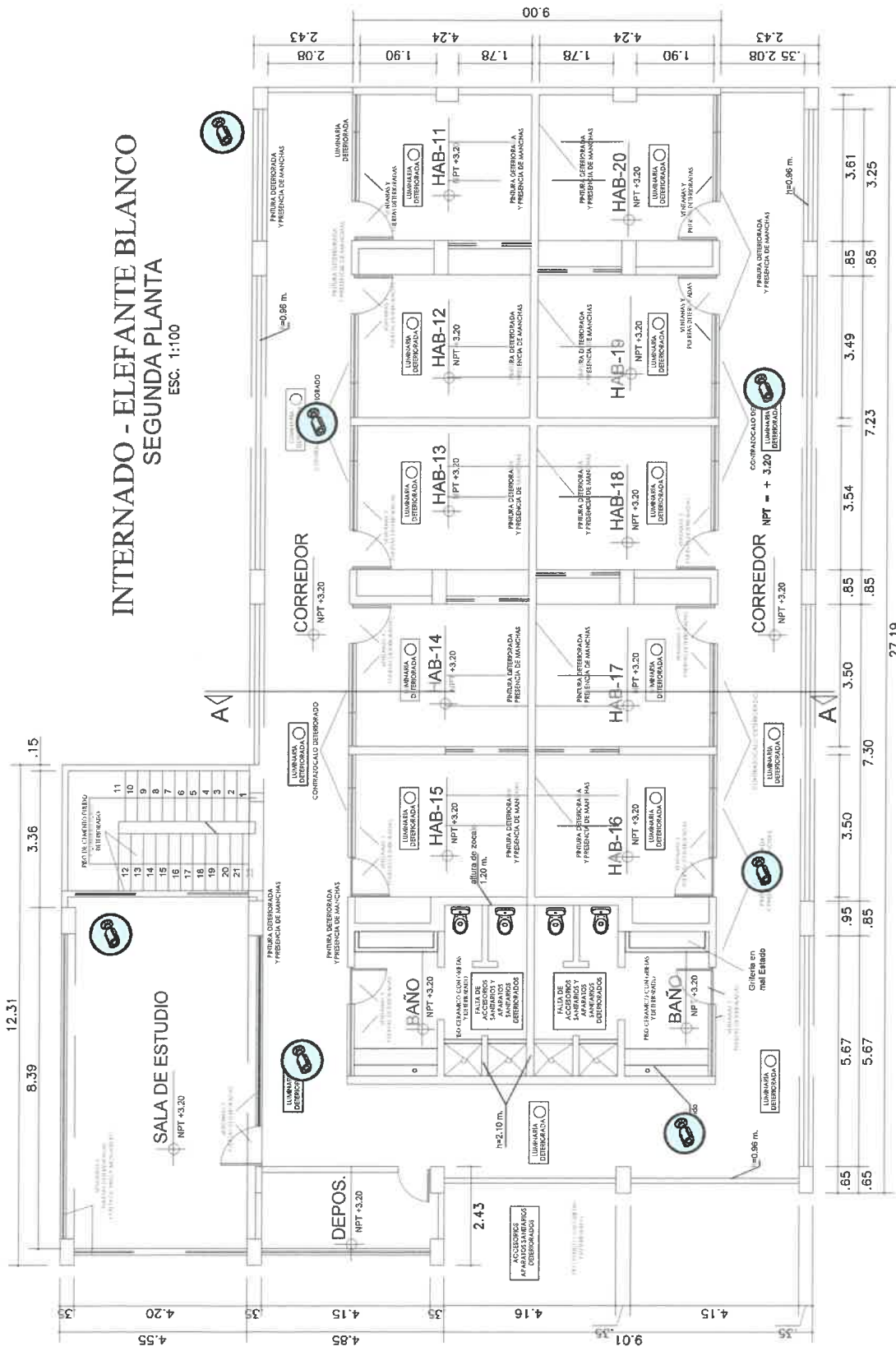

UNIVERSIDAD NACIONAL AGRARIA DE LA SELVA
UNIDAD EJECUTORA DE INVERSIONES
UNIS

PROYECTO: INSTALACIONES DE UN SISTEMA DE VIDEOVIGILANCIA -
UNIS

PLAN N° 02
ARQUITECTURA
ESTADO ACTUAL

A-02

ELABORADO POR: [NOMBRE]
AUTORIZADO POR: [NOMBRE]
FECHA: [FECHA]