

UNIVERSIDAD NACIONAL AGRARIA DE LA SELVA
 OFICINA DE INGENIERIA Y MANTENIMIENTO

Proyecto: REAFICCION DE LAS INSTALACIONES ELECTRICAS, SANITARIAS, PINTADO ENTRE OTROS DEL AREA ADMINISTRATIVA DE CITALD -SEDE TULUMAYO DE LA UNAS

PLANO: PLANTA AMBIENTE DE ALMACEN DE GRANOS

elaborado por: F.Y.A.
 FECHA: MAYO-2022

ESCALA: 1/200

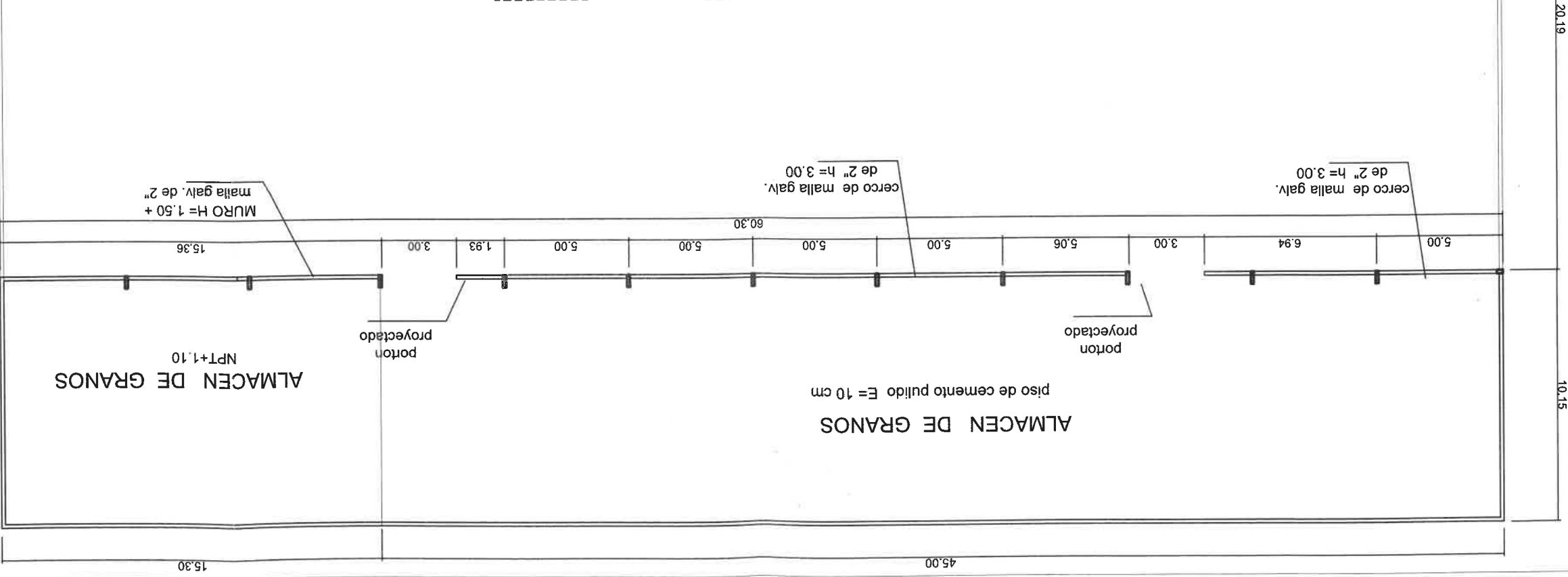
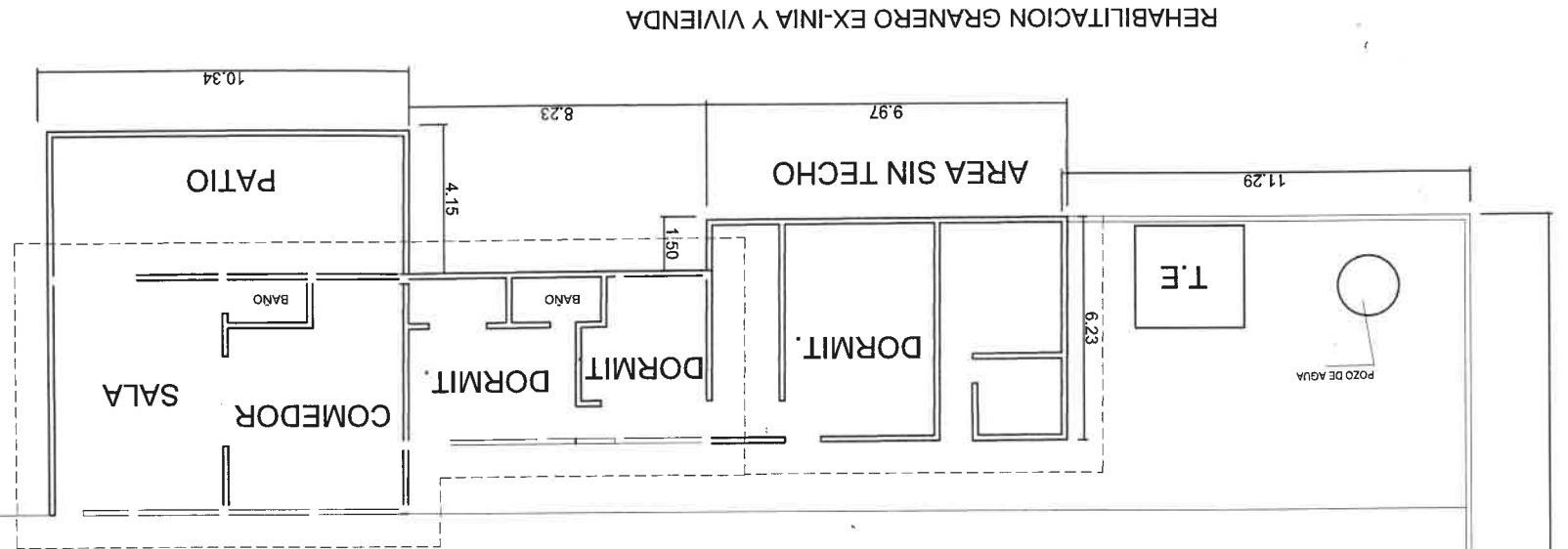
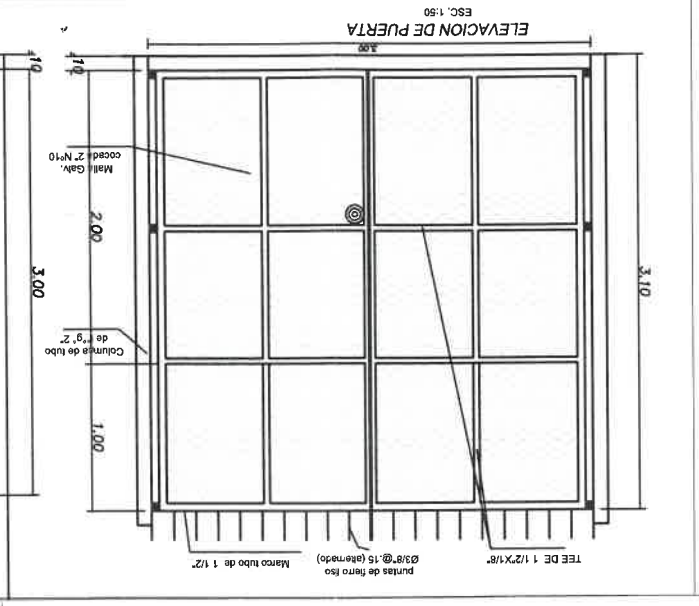
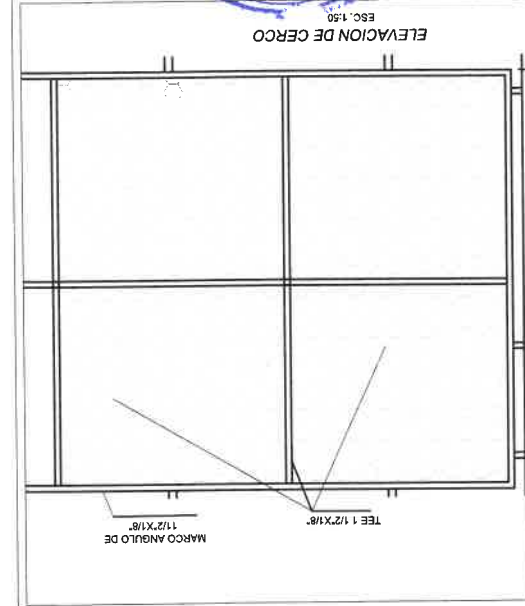
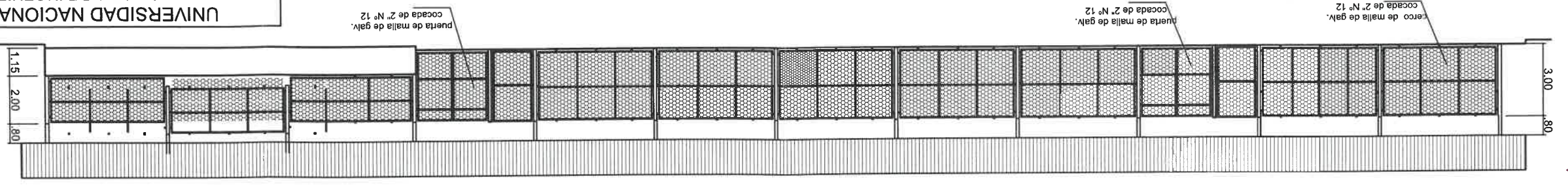

20.19

10.15