

UNIVERSIDAD NACIONAL AGRARIA DE LA SELVA

INFORMACIÓN DE LA UNIVERSIDAD NACIONAL AGRARIA DE LA SELVA

PROYECTO: **ARQUITECTURA**

ASIGNATURA: **COBERTURA**

FECHA: **A-01**

PROFESOR: **Leandro Prado**

ALUMNO: **Trigo Maria**

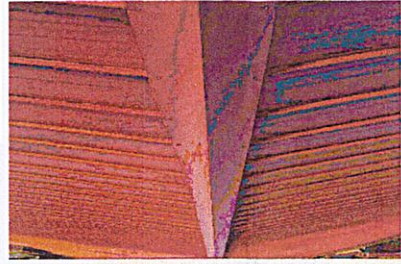

ARQUITECTURA

CUBRIR ZONA DEL MEDIO

ARQUITECTURA

ESCALA 1/100

VISTA EN PLANTA DE TCHO

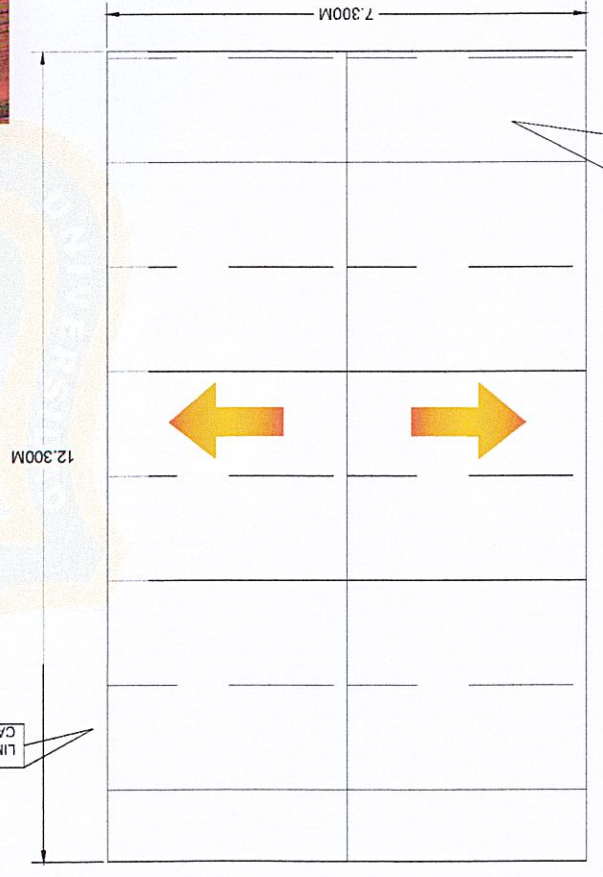

CAMBIO DE TCHO POR
TECHO DE ALUZINC

LIMPIEZA DE
CANALETAS

MATERIALES Y DETALLES

1. Laminado de aluminio
2. Tapa de aluminio
3. Tornillos de aluminio
4. Perfil de aluminio
5. Perfil de aluminio
6. Perfil de aluminio
7. Perfil de aluminio
8. Perfil de aluminio
9. Perfil de aluminio
10. Perfil de aluminio

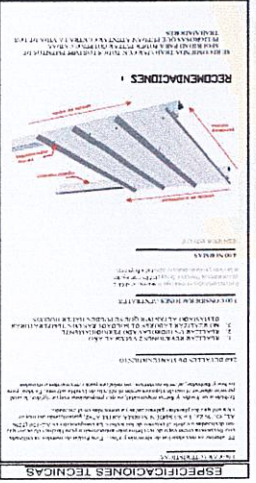

ESPECIFICACIONES TÉCNICAS

1. El nuevo techo debe ser de aluminio.
2. El nuevo techo debe ser de 0.5 mm de espesor.
3. El nuevo techo debe ser de color plateado.
4. El nuevo techo debe ser de tipo corrugado.
5. El nuevo techo debe ser de tipo ondulado.
6. El nuevo techo debe ser de tipo lisa.
7. El nuevo techo debe ser de tipo perforado.
8. El nuevo techo debe ser de tipo perforado.
9. El nuevo techo debe ser de tipo perforado.
10. El nuevo techo debe ser de tipo perforado.

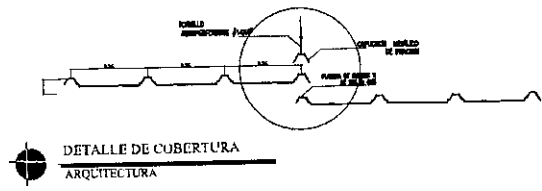

DETALLE DE COBERTURA
ARQUITECTURA

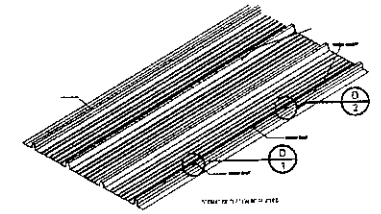

DETALLE DE FIJACION DE PANELES
ARQUITECTURA

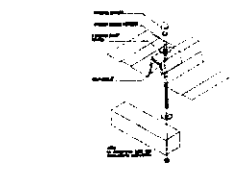
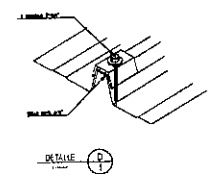

DETALLE DE UNION PANEL Y CORREA
ARQUITECTURA

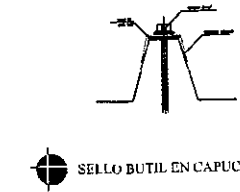
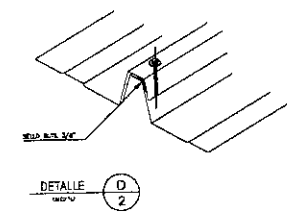

SELO BUTIL EN CAPUCHOS
ARQUITECTURA

DESCRIPCION	ESPESOR (mm)	ANCHO UTIL (mt)	LONGITUD (mt)
ALUZINC NATURAL MODELO TR4	0.30	1.00	5.15
ALUZINC NATURAL MODELO TR4	0.40	1.00	5.15
ALUZIN PREPINTADO MODELO TR4	0.40	1.00	5.15
ALUZINC NATURAL MODELO TR4	0.40	1.00	6.00
POLICARBONATO MODELO TR4	1.00	1.00	11.80

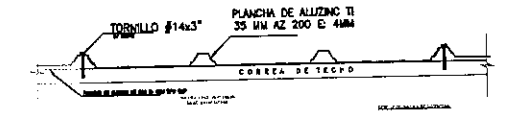

SELO EN TRASLAPES
ARQUITECTURA

PROYECTO: INSTITUCION A TRAVES DE UN CURSO DE CAMBIO DE TECNICA TECNOLÓGICA DE LA INGENIERIA DE LA UNIVERSIDAD NACIONAL AGRARIA DE LA SELVA

ARQUITECTURA

COBERTURA DETALLES

OFICINA DE INFRAESTRUCTURA FISICA

UNIVERSIDAD NACIONAL AGRARIA DE LA SELVA

PROYECTO: A-02

PROFESOR: Rupa Rupa

PROFESOR: Leoncio Pro

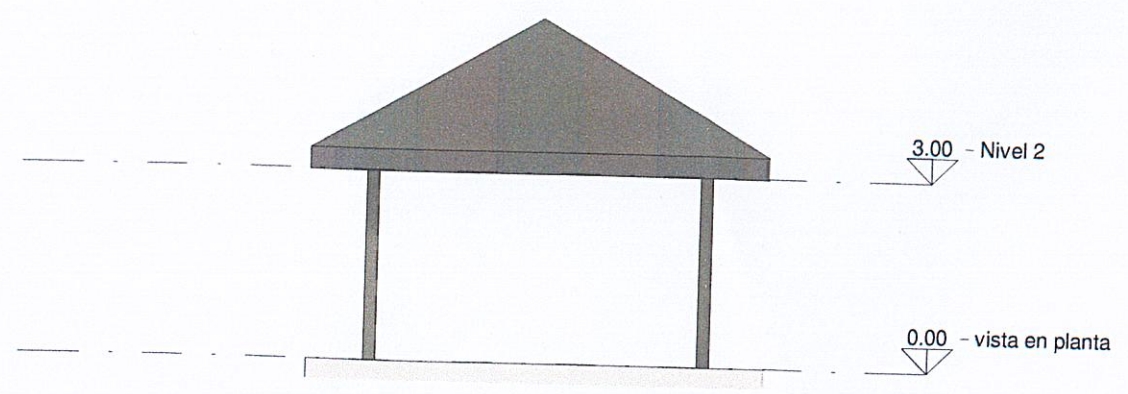

1 vista frontal
A101 1 : 100

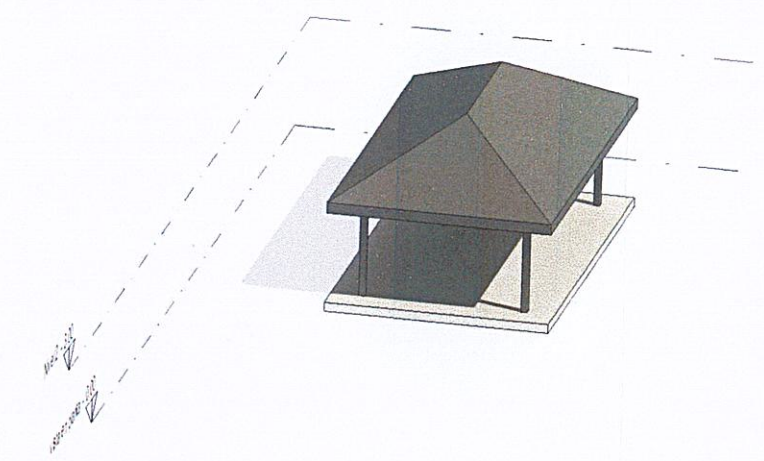

2 3D DEL TECHO A CAMBIAR
A101

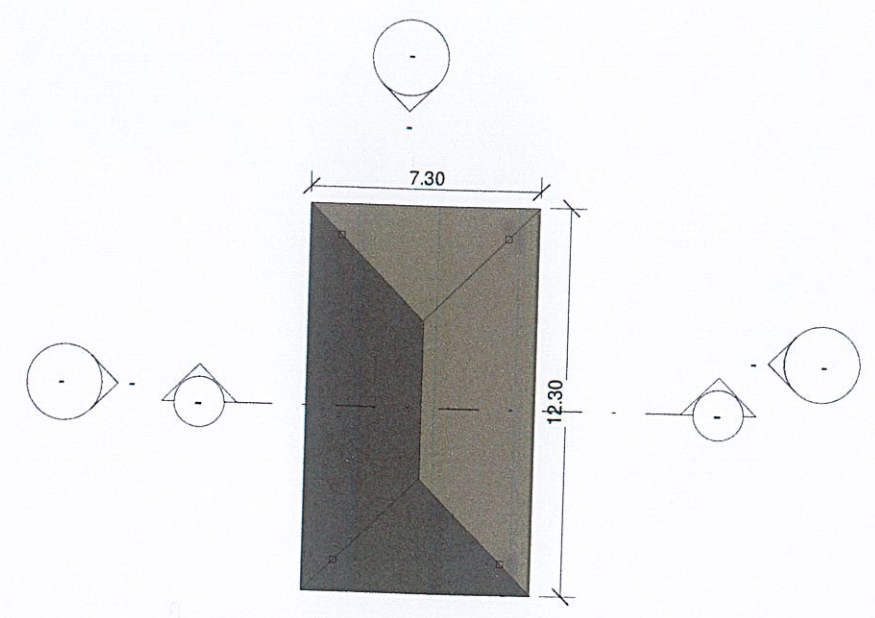

3 vista en planta
A101 1 : 200

UNIVERSIDAD NACIONAL AGRARIA DE LA SELVA		
PROYECTO : " SERVICIO A TODO COSTO DE CAMBIO DE TECHO DE OFICINA TECNOLOGIA DE LA INFORMACION DE LA UNIVERSIDAD NACIONAL AGRARIA DE LA SELVA "		
	ESPECIALIDAD : ARQUITECTURA	DEPARTAMENTO : HUANUCO
	PLANO : ARQUITECTURA CAMBIO DE TECHO	PROVINCIA: LEONCIO PRADO
	RESPONSABLE :	DISTRITO : RUPA RUPA
	ESCALAS : REFERENCIADO	FECHA : 31/04/2024