



ESPECIFICACIONES TÉCNICAS

EJECUCIÓN DEL COMPONENTE MOBILIARIO – CARPINTERIA DE MELAMINE DEL PROYECTO DE INVERSIÓN "MEJORAMIENTO Y AMPLIACION DEL SERVICIO DE GESTION INSTITUCIONAL EN EDUCACION SUPERIOR UNIVERSITARIA DE LOS SERVICIOS DE LA RESIDENCIA ESTUDIANTIL MARIA ANGOLA Y DAMAS DE LA UNIVERSIDAD NACIONAL AGRARIA DE LA SELVA" CON CUI N° 2503808.

**1. DENOMINACIÓN DE LA INVERSIÓN**

Contratación para la Ejecución del Componente MOBILIARIOS – ADQUISICIÓN DE CARPINTERIA DE MELAMINE DEL PROYECTO DE INVERSIÓN "MEJORAMIENTO Y AMPLIACION DEL SERVICIO DE GESTION INSTITUCIONAL EN EDUCACION SUPERIOR UNIVERSITARIA DE LOS SERVICIOS DE LA RESIDENCIA ESTUDIANTIL MARIA ANGOLA Y DAMAS DE LA UNIVERSIDAD NACIONAL AGRARIA DE LA SELVA" CON CUI N° 2503808.

**2. DEPENDENCIA QUE REQUIERE LOS BIENES**

Entidad Convocante:

Nombre: Universidad Nacional Agraria de la Selva

RUC N°: 20172356720.

Domicilio legal: Carretera Central km. 1.21; Tingo María.

Correo electrónico: mesadepartes@unas.edu.pe

[webmaster@unas.edu.pe](mailto:webmaster@unas.edu.pe)

Dependencia.

Unidad Ejecutora de Inversiones de la Universidad Nacional Agraria de la Selva.

**3. FINALIDAD PÚBLICA**

La Unidad Ejecutora de Inversiones de la Universidad Nacional Agraria de la Selva, está encargado de las actividades de elaboración, gestión, administración y ejecución de proyectos, así como de la planificación, gestión y control de actividades y recursos económicos que se emplean para la adecuación de los ambientes académicos.

En este marco la Unidad Ejecutora de Inversiones de la Universidad Nacional Agraria de la Selva suscribe contratos de ejecución de obra, que tienen como finalidad la ejecución física de los proyectos priorizados, los cuales requiere tener mecanismos para una correcta ejecución. En concordancia con la normativa de contratación pública, corresponde a la UNAS elaborar el Expediente Técnico necesario para la ejecución.

En ese sentido, esta contratación tiene como FINALIDAD PÚBLICA lograr las metas previstas del Proyecto, a fin de dotar a los grupos de interés, una infraestructura con adecuado equipamiento a través de la óptima utilización de los recursos públicos.

**4. ANTECEDENTES.**

La UNIVERSIDAD NACIONAL AGRARIA DE LA SELVA, declaró viable el Proyecto de Inversión Pública: "MEJORAMIENTO Y AMPLIACION DEL SERVICIO DE GESTION INSTITUCIONAL EN EDUCACION SUPERIOR UNIVERSITARIA DE LOS SERVICIOS DE LA RESIDENCIA ESTUDIANTIL MARIA ANGOLA Y DAMAS DE LA UNIVERSIDAD NACIONAL AGRARIA DE LA SELVA" CON CUI N° 2503808.

Que, mediante RESOLUCIÓN N°119-2023-R-UNAS, se resuelve: Artículo Único: procede la aprobación del Expediente Técnico: "MEJORAMIENTO Y AMPLIACION DE LOS SERVICIOS DE GESTION INSTITUCIONAL EN EDUCACIÓN SUPERIOR UNIVERSITARIA DE LOS SERVICIOS DE LA RESIDENCIA ESTUDIANTIL MARIA ANGOLA Y DAMAS DE LA UNIVERSIDAD NACIONAL AGRARIA DE LA SELVA EN LA LOCALIDAD DE TINGO MARIA DISTRITO DE RUPA RUPA - PROVINCIA DE LEONCIO PRADO-DEPARTAMENTO DE HUÁNUCO" con CUI N°2503808, con un plazo de ejecución de 333 días calendario, modalidad de ejecución por contrata – suma alzada, con un presupuesto de S/ 14'586,520.12 (CATORCE MILLONES QUINIENTOS OCHENTA Y SEIS MIL QUINIENTOS VEINTE CON 12/100 SOLES).

Así mismo , mediante RESOLUCION N°360-2024-R-UNAS se resuelve :Artículo uno :procede la aprobación de la actualización de costos del EXPEDIENTE TECNICO del proyecto : "MEJORAMIENTO Y AMPLIACION DE LOS SERVICIOS DE GESTION INSTITUCIONAL EN EDUCACIÓN SUPERIOR UNIVERSITARIA DE LOS SERVICIOS DE LA RESIDENCIA ESTUDIANTIL MARIA ANGOLA Y DAMAS DE LA UNIVERSIDAD NACIONAL AGRARIA DE LA SELVA EN LA LOCALIDAD DE TINGO MARIA DISTRITO DE RUPA RUPA - PROVINCIA DE LEONCIO PRADO-DEPARTAMENTO DE HUÁNUCO" con CUI N°2503808,efectuados al mes de abril de 2024 , obteniendo un costo de total de 17,449,226.94(DIECISIETE MILLONES CUATROCIENTOS CUARENTA Y NUEVE MIL DOSCIENTOS VEINTISEIS CON 94/100 SOLES).

La Universidad Nacional Agraria de la Selva, viene impulsando la ejecución de proyectos que solucionen la problemática actual académica, administrativa y social, por esta razón dentro del Plan Anual de Inversiones 2024, se efectuara la Adquisición del COMPONENTE MOBILIARIO – CARPINTERIA DE MELAMINE a cargo del Proyecto: "MEJORAMIENTO Y AMPLIACION DEL SERVICIO DE GESTION INSTITUCIONAL EN EDUCACION SUPERIOR UNIVERSITARIA DE LOS SERVICIOS DE LA RESIDENCIA ESTUDIANTIL MARIA ANGOLA Y DAMAS DE LA UNIVERSIDAD NACIONAL AGRARIA DE LA SELVA" CON CUI N° 2503808.







# UNIVERSIDAD NACIONAL AGRARIA DE LA SELVA

## UNIDAD EJECUTORA DE INVERSIONES

"UNAS – Primer lugar en la Amazonía Peruana"

Carretera Central Km 1.21 Telf. (062)562341 Anexo 267 Aptdo. 156

"Año del Bicentenario de la Consolidación de Nuestra Independencia y de la Conmemoración de las Heroicas Batallas de Junin y Ayacucho"

Con base en lo mencionado, con la finalidad de cumplir con las metas del Expediente Técnico, se considera prioritario la Adquisición de COMPONENTE MOBILIARIO –CARPINTERIA DE MELAMINE a cargo del Proyecto: "MEJORAMIENTO Y AMPLIACION DEL SERVICIO DE GESTION INSTITUCIONAL EN EDUCACION SUPERIOR UNIVERSITARIA DE LOS SERVICIOS DE LA RESIDENCIA ESTUDIANTIL MARIA ANGOLA Y DAMAS DE LA UNIVERSIDAD NACIONAL AGRARIA DE LA SELVA" CON CUI N° 2503808..

Cabe mencionar que el proyecto: "MEJORAMIENTO Y AMPLIACION DEL SERVICIO DE GESTION INSTITUCIONAL EN EDUCACION SUPERIOR UNIVERSITARIA DE LOS SERVICIOS DE LA RESIDENCIA ESTUDIANTIL MARIA ANGOLA Y DAMAS DE LA UNIVERSIDAD NACIONAL AGRARIA DE LA SELVA" CON CUI N° 2503808., se encuentra incluido en el presupuesto del año 2024 de la Universidad Nacional Agraria de la Selva, por ello las presentes Especificaciones Técnicas comprenden Adquisición de Carpintería de Madera, para el cumplimiento de las metas presentadas en el Proyecto.

### 5.OBJETIVO.

Contratación para la Ejecución del COMPONENTE MOBILIARIO –CARPINTERIA DE MELAMINE a cargo del Proyecto: "MEJORAMIENTO Y AMPLIACION DEL SERVICIO DE GESTION INSTITUCIONAL EN EDUCACION SUPERIOR UNIVERSITARIA DE LOS SERVICIOS DE LA RESIDENCIA ESTUDIANTIL MARIA ANGOLA Y DAMAS DE LA UNIVERSIDAD NACIONAL AGRARIA DE LA SELVA" CON CUI N° 2503808.

### 6.ALCANCE Y DESCRIPCIÓN DE LOS BIENES A CONTRATAR

El Proveedor deberá de entregar en la residencia Estudiantil Maria Angola y damas de la Universidad Nacional Agraria de la Selva. A continuación, se detalla los bienes a adquirir:

#### ANEXO N° 01

#### RELACIÓN DE MOBILIARIOS A ADQUIRIR

| DESCRIPCIÓN                     | UNIDAD DE MEDIDA | CANTIDAD |
|---------------------------------|------------------|----------|
| 1 CAJONES PARA SSHH EMPOTRABLES | UNIDAD           | 44.00    |

#### ANEXO N° 02

#### ESPECIFICACIONES TÉCNICAS DE LOS MOBILIARIOS DE LA RESIDENCIA ESTUDIANTIL MARIA ANGOLA Y DAMAS DE LA UNAS

##### 1. CAJONES PARA SSHH EMPOTRABLES (44.00 UND).

Cajones de Melamine Resistente a la humedad

Color: Rovere

Espesor de Madera: 18 mm.

María Angola medidas:

Ancho: 0.79 m.

Altura: 0.69 m.

Fondo: 0.59 m.

Damas medidas:

Ancho: 0.79 -0.99 m.(Variable)

Altura: 0.69 m.

Fondo: 0.58 m.

Las medidas serán verificadas in situ

Incluye: Instalación in situ.

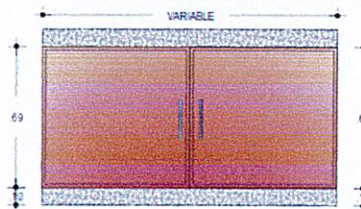

ELEVACIÓN FRONTAL DE MUEBLE

##### 6.1.MATERIALES E INSUMOS

El proveedor deberá garantizar la calidad de los mobiliarios a entregar, para tal caso, serán fabricados con materiales o insumos de primera calidad.

##### 6.2. EMBALAJE

Los MOBILIARIOS serán entregados instalados y protegidos, de manera que no se produzca deterioro alguno al momento de su traslado, desde el punto de partida hasta el destino final, siendo total responsabilidad del proveedor, de entregar los bienes completamente sanos, en perfecto estado de fabricación, libre de roturas, humedad, golpes o rayaduras.

##### 6.3. TRANSPORTE

El transporte de los MOBILIARIOS será a consideración del proveedor, salvaguardando el óptimo estado de estos. El proveedor asumirá el costo y todos los gastos que implique el traslado de los bienes hacia el lugar de destino, no reconociéndose pago alguno por ningún criterio ni concepto.

##### 6.4. ACTIVIDADES PARA EJECUTAR

La Adquisición de los MOBILIARIOS considerados dentro del proyecto es a todo costo, el mismo que incluye los impuestos de ley; para ello el Proveedor programará y ejecutará las actividades básicas tales como:







# UNIVERSIDAD NACIONAL AGRARIA DE LA SELVA

## UNIDAD EJECUTORA DE INVERSIONES

"UNAS – Primer lugar en la Amazonía Peruana"

Carretera Central Km 1.21 Telf. (062)562341 Anexo 267 Aptdo. 156

"Año del Bicentenario de la Consolidación de Nuestra Independencia y de la Conmemoración de las Heroicas Batallas de Junín y Ayacucho"

- ✓ Previo a la entrega de los bienes, el proveedor debe asegurarse que los bienes se encuentren en óptimas condiciones.
- ✓ El proveedor asegurará la provisión de los bienes con todos los accesorios y partes necesarios para su colocación y puesta en operatividad.
- ✓ La Entidad contrata la prestación a todo costo y cualquier responsabilidad penal, civil o administrativo, será de entera responsabilidad del proveedor, no reconociendo costos adicionales por parte de la Entidad.
- ✓ El proveedor se obliga a mantener y guardar estricta reserva y absoluta confidencialidad sobre todos los documentos e informaciones a los que tenga acceso durante la ejecución del contrato. En tal sentido, el proveedor deberá abstenerse de divulgar tales documentos e informaciones, sea en forma directa o indirecta, a personas naturales o jurídicas, salvo autorización expresa y por escrito de la Universidad Nacional Agraria de la Selva. Asimismo,
- ✓ El proveedor conviene en que toda la información suministrada en virtud de este contrato es confidencial y de propiedad de la UNAS, no pudiendo usar dicha información para uso propio o para dar cumplimiento a otras obligaciones ajenas a las del contrato.

### 7. REQUERIMIENTO DEL POSTOR

#### 7.1. REQUISITOS DEL POSTOR

Los postores deberán cumplir con los siguientes requisitos:

- Persona Natural o Jurídica con RUC vigente e inscrita en el Registro Nacional de Proveedores, en el Capítulo de Proveedores de Bienes y Proveedores de Servicios.
- No estar incluido en el Registro de Proveedores Inhabilitados para Contratar con el Estado.

En caso de que la Entidad compruebe, a través de la Fiscalización Posterior de Documentos, que el postor ha presentado información falsa o inexacta se denunciará el hecho a OSCE y éste se hará acreedor a las sanciones previstas en el Reglamento de la Ley de Contrataciones del Estado.

### 8. LUGAR DE ENTREGA DE LOS BIENES

- El lugar de entrega de los MOBILIARIOS será en el Módulo de Contingencia de la UNAS, ubicado en Carretera Central km. 1.21, Tingo María - Huánuco, la entrega será realizado de lunes a viernes (días hábiles), en horario de 7:00 am a 2:45 pm.
- La entrega de los bienes será previa coordinación y verificación del Área de Almacén Central de la UNAS, dependencia encargada de la recepción de los bienes.



### 9. PLAZO DE ENTREGA DE LOS BIENES

El plazo de entrega de los MOBILIARIOS será de TREINTA (30) días calendarios, contabilizado desde el día siguiente de la suscripción del contrato.

### 10. PLAZO DE REPOSICIÓN DE LOS BIENES

El plazo para la reposición de los bienes será de VEINTE (20) días calendarios de notificada la observación, sin costo alguno para la Universidad Nacional Agraria de la Selva.

### 11. GARANTÍA COMERCIAL

- Mínimo: 12 meses, contra defectos de diseño y/o fabricación y/o vicio oculto de fabricación, contabilizado a partir de la fecha de otorgada la conformidad de recepción de los bienes.
- La garantía requerida debe consistir en la Reparación y/o reemplazo.

### 12. DE LA RECEPCIÓN Y CONFORMIDAD DE LA PRESTACIÓN

La recepción de los bienes será otorgada por el Almacén Central de la Universidad Nacional Agraria de la Selva. La conformidad de la prestación será otorgada por el responsable de la Unidad Ejecutora de Inversiones, previo informe de la Dirección de la Oficina de Bienestar Universitario, en el plazo máximo de SIETE (7) DÍAS de producida la recepción O MÁXIMO QUINCE (15) DÍAS, EN CASO SE REQUIERA EFECTUAR PRUEBAS QUE PERMITAN VERIFICAR EL CUMPLIMIENTO DE LA OBLIGACIÓN].

### 13. SUBCONTRATACIÓN

El contratista no podrá SUBCONTRATAR (contratar a un tercero), para la ejecución parcial o total del contrato.

### 14. CONFIDENCIALIDAD

La información técnica y otros proporcionados por la UNAS, son de carácter confidencial.

### 15. FORMA DE PAGO

La Entidad realizará el pago de la contraprestación pactada a favor del contratista en SOLES en ÚNICO PAGO, luego de la entrega de los bienes, y luego de emitido la conformidad a cargo de las dependencias correspondientes. Para efectos del pago de la contraprestación ejecutada por el contratista, la Entidad debe contar con la siguiente documentación:

- Recepción del Almacén Central de la Universidad Nacional Agraria de la Selva.
- Informe del funcionario responsable de la Unidad Ejecutora de Inversiones, emitiendo la conformidad de la prestación efectuada.





# UNIVERSIDAD NACIONAL AGRARIA DE LA SELVA

## UNIDAD EJECUTORA DE INVERSIONES

"UNAS - Primer lugar en la Amazonía Peruana"

Carretera Central Km 1.21 Telf. (062)562341 Anexo 267 Aptdo. 156

"Año del Bicentenario de la Consolidación de Nuestra Independencia y de la Conmemoración de las Heroicas Batallas de Junín y Ayacucho"

- Comprobante de pago.
- Guía de Remisión.

### 16. ADELANTOS

No se otorgarán adelantos para la ejecución de la prestación.

### 17. MEDIDAS DE CONTROL DURANTE LA EJECUCIÓN DEL CONTRATO

#### 17.1. ÁREA QUE COORDINARÁ CON EL PROVEEDOR

El proveedor previo y durante la ejecución del contrato coordinará con el responsable de la Unidad Ejecutora de Inversiones de la UNAS.

### 18. PENALIDADES

Si EL CONTRATISTA incurre en retraso injustificado en la ejecución de las prestaciones objeto del contrato, LA ENTIDAD le aplica automáticamente una penalidad por mora por cada día de atraso, de acuerdo con la siguiente fórmula:

$$\text{Penalidad diaria} = \frac{0.10 \times \text{monto vigente}}{F \times \text{plazo vigente en días}}$$

Donde F tiene los siguientes valores:

Para plazos menores o iguales a sesenta (60) días, para bienes, servicios en general, consultorías y ejecución de obras: F 0.40.

#### 18.1. OTRAS PENALIDADES

Se determinan los siguientes escenarios de incumplimiento de obligaciones pasibles de aplicación de otras penalidades:

| Nº | Supuestos de aplicación de penalidad   | Forma de Cálculo   | Procedimiento  |
|----|--|--|--|
| 1  | Entrega de MOBILIARIO, con observaciones y/o mala calidad, que no cumplen con las especificaciones técnicas requeridas.                    | 0.5 % de la UIT vigente.   | Informe del responsable de la Unidad Ejecutora de Inversiones y responsable de la Dirección de la Oficina de Bienestar Universitario |
| 2  | Retraso en la reposición de los MOBILIARIO que no cumplen con las especificaciones técnicas y/o presenten características de mala calidad. | 0.5 % de la UIT vigente. El retraso se computa a partir del día siguiente de vencido el plazo otorgado para la reposición. | Informe del responsable de la Unidad Ejecutora de Inversiones y responsable de la Dirección de la Oficina de Bienestar Universitario |

### 19. RESPONSABILIDAD POR VICIOS OCULTOS

- ✓ La recepción conforme de la prestación por parte de LA ENTIDAD no enerva su derecho a reclamar posteriormente por defectos o vicios ocultos, conforme a lo dispuesto por los artículos 40 de la Ley de Contrataciones del Estado y 173 de su Reglamento.
- ✓ El plazo máximo de responsabilidad del contratista es de UN (1) AÑO, contado a partir de la conformidad otorgada por LA ENTIDAD.

UNIVERSIDAD NACIONAL AGRARIA DE LA SELVA  
TINGO MARÍA

*[Firma]*  
Ing. Thalle Pachuga Díaz  
JEFE DE LA UNIDAD EJECUTORA DE INVERSIONES





"MEJORAMIENTO Y AMPLIACION DEL SERVICIO DE GESTIÓN INSTITUCIONAL EN EDUCACIÓN SUPERIOR UNIVERSITARIA DE LOS SERVICIOS DE LA RESIDENCIA ESTUDIANTIL MARÍA ANGOLA Y DAMAS DE LA UNIVERSIDAD NACIONAL AGRARIA DE LA SELVA EN LA LOCALIDAD DE TINGO MARIA DEL DISTRITO DE RUPA-RUPA - PROVINCIA DE LEONCIO PRADO - DEPARTAMENTO DE HUANUCO"

CAJONES PARA SSHH EMPOTRABLES EN MELAMINA RH 18 MM

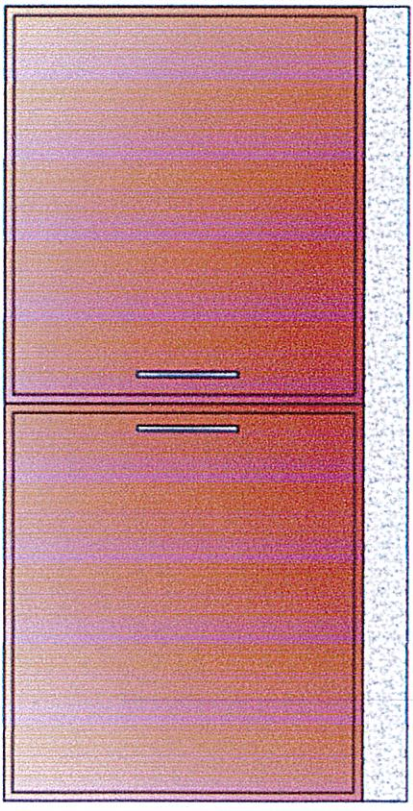

- Fabricado en melamine resistente a la humedad color Rovere, de 18 mm
- Resistencia hasta 60kg.
- Armado a medida en obra
- Armado a medida en obra
- María Angola medidas:  
Ancho: 0.79 m.  
Altura: 0.69 m.  
Fondo: 0.59 m.
- Damas medidas:  
Ancho: 0.79 -0.99 m.(Variable)  
Altura: 0.69 m.  
Fondo: 0.58 m.
- Las medidas serán verificadas in situ
- Incluye: Instalación in situ.



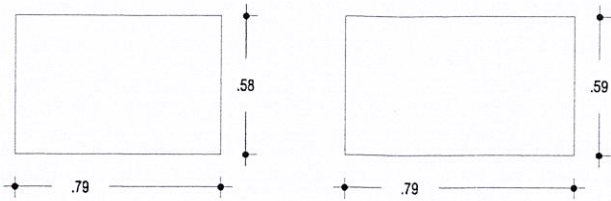

PLANTA DE MUEBLE  
ESCALA: 1/15

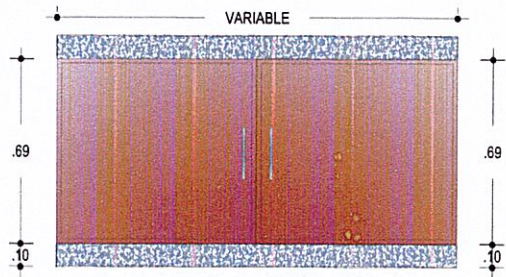

ELEVACIÓN FRONTAL DE MUEBLE  
ESCALA: 1/5

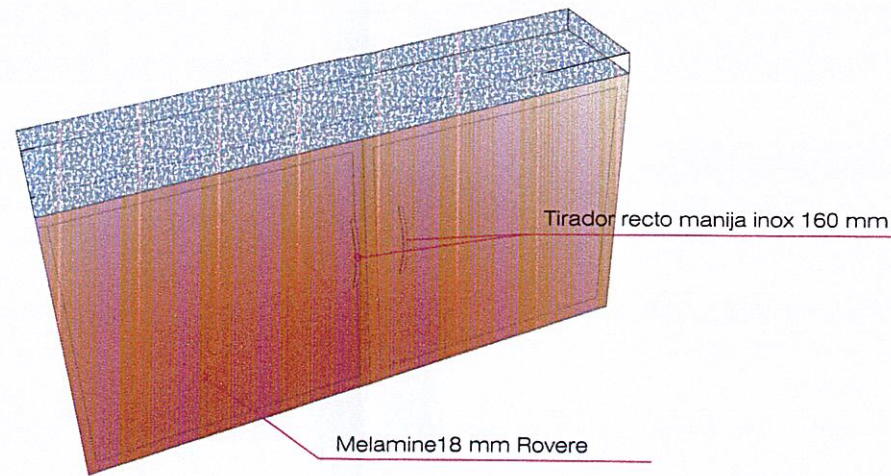

ISOMETRIA DE MUEBLE

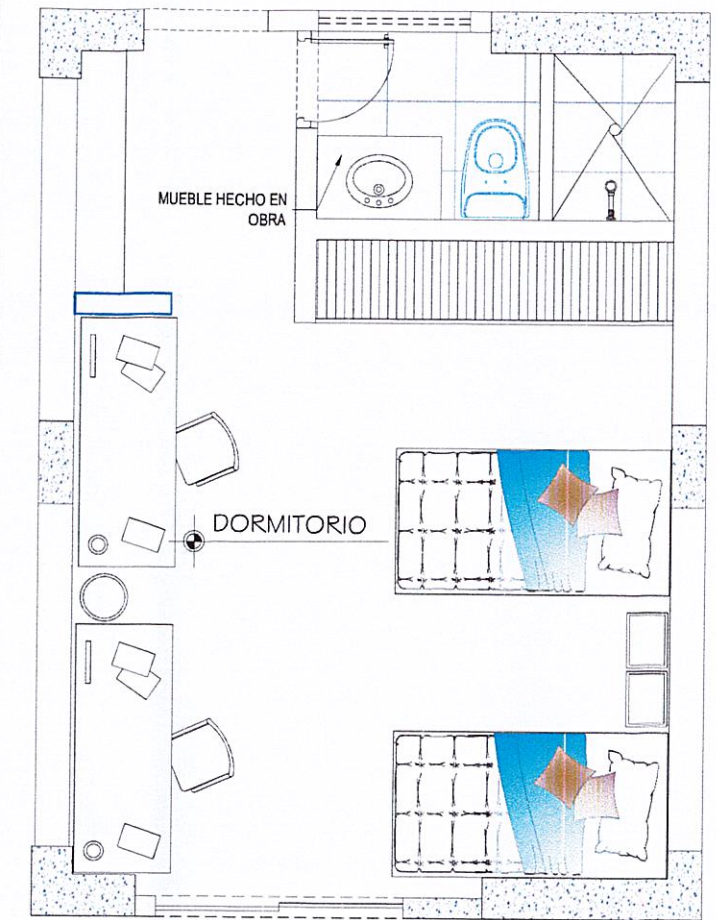

UBICACIÓN DEL MOBILIARIO  
ESCALA: 1/20

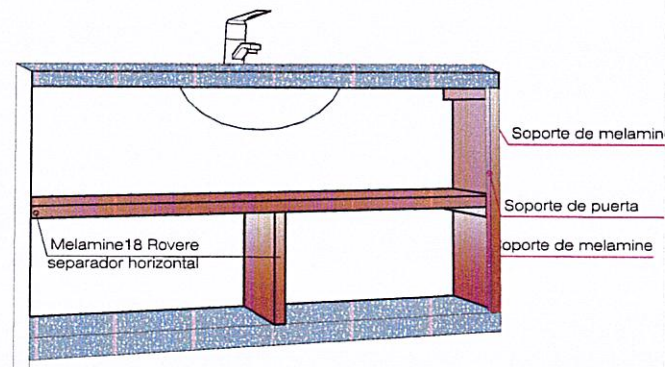

DETALLE DE ESTRUCTURA DE MUEBLE

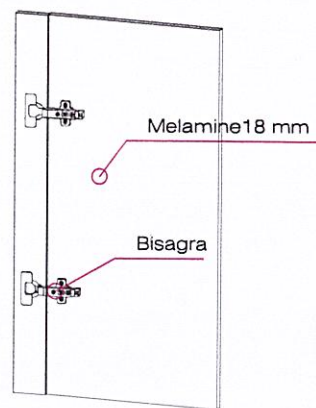

DETALLE DE PUERTA

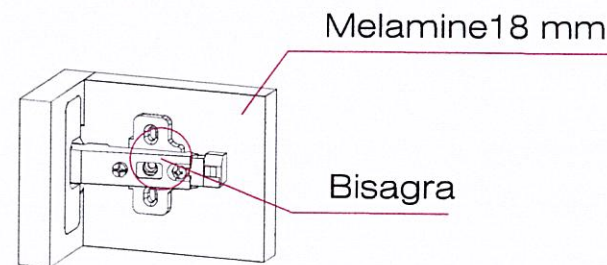

DETALLE DE ANCLAJE DE BISAGRA

|  |  |  |                           |         |
|--|--|--|---------------------------|---------|
|         |  | UNIVERSIDAD AGRARIA DE LA SELVA  |                           |         |
|  |  | PROYECTO:<br>"MEJORAMIENTO Y AMPLIACION DE LOS SERVICIOS DE GESTIÓN INSTITUCIONAL EN EDUCACIÓN SUPERIOR UNIVERSITARIA DE LOS SERVICIOS DE LA RESIDENCIA ESTUDIANTIL MARIA ANGOLA Y DAMAS DE LA UNIVERSIDAD NACIONAL AGRARIA DE LA SELVA EN LA LOCALIDAD DE TINGO MARIA DISTRITO DE RUPA RUPA - PROVINCIA DE LEONCIO PRADO - DEPARTAMENTO DE HUÁNUCO" |                           |         |
| UNIVERSIDAD AGRARIA DE LA SELVA  |  | PLANO:   | DETALLE DE MUEBLE DE BAÑO | LAMINA: |
| LOCALIDAD: TINGO MARIA<br>DISTRITO: RUPA RUPA<br>PROVINCIA: LEONCIO PRADO<br>REGION: HUANUCO |  | JEFE DE PROYECTO:  |                           |         |
|  |  | CONSULTOR:   |                           |         |
|  |  | ESPECIALIDAD:  | ARQUITECTURA              |         |
|  |  | DIBUJO:  | VGR                       |         |
|  |  | ESCALA:  | INDICADA                  |         |
|  |  | FECHA:   | OCTUBRE-2024              |         |

DDB-01