



UNIVERSIDAD NACIONAL AGRARIA DE LA SELVA

UNIDAD DE INFRAESTRUCTURA FÍSICA

"UNAS - Primer lugar en la Amazonía Peruana"

Carretera Central Km. 1.21 - Tingo María

"Año del Bicentenario de la Consolidación de Nuestra Independencia y de la Conmemoración de las Heroicas Batallas de Junín y Ayacucho"

INFORME N°564-2024-UEI/UNASTM.

PARA : CPC. JEREMÍAS ALLPAS RODRIGUEZ
DIRECTOR GENERAL DE ADMINISTRACIÓN

DE : ING. CIVIL THALIA LECHUGA DIAZ
JEFE DE LA UNIDAD EJECUTORA DE INVERSIONES

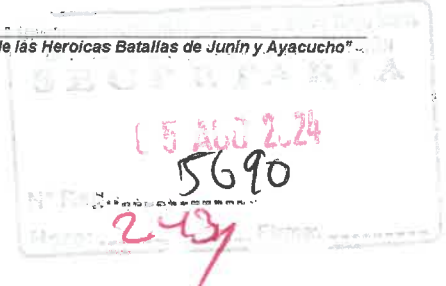

ASUNTO : REQUERIMIENTO DE ADQUISICIÓN DE COMPONENTE MOBILIARIO - CONFECCIÓN E INSTALACIÓN DE 44 PUERTAS CORREDIZAS DE BAÑO EN POLIESTIRENO A CARGO DEL PROYECTO: "MEJORAMIENTO Y AMPLIACION DEL SERVICIO DE GESTIÓN INSTITUCIONAL EN EDUCACIÓN SUPERIOR UNIVERSITARIA DE LOS SERVICIOS DE LA RESIDENCIA ESTUDIANTEL MARÍA ANGOLA Y DAMAS DE LA UNIVERSIDAD NACIONAL AGRARIA DE LA SELVA EN LA LOCALIDAD DE TINGO MARÍA DEL DISTRITO DE RUPA-RUPA - PROVINCIA DE LEONCIO PRADO - DEPARTAMENTO DE HUANUCO".

REF. : 1) INFORME N°074-2024-VGRL-ADMO-UEI-UNASTM.
2) PROYECTO: "MEJORAMIENTO Y AMPLIACION DE LOS SERVICIOS DE GESTION INSTITUCIONAL EN EDUCACIÓN SUPERIOR UNIVERSITARIA DE LOS SERVICIOS DE LA RESIDENCIA ESTUDIANTEL MARÍA ANGOLA Y DAMAS DE LA UNIVERSIDAD NACIONAL AGRARIA DE LA SELVA EN LA LOCALIDAD DE TINGO MARÍA DISTRITO DE RUPA RUPA - PROVINCIA DE LEONCIO PRADO-DEPARTAMENTO DE HUÁNUCO".

FECHA : TINGO MARÍA, 05 DE AGOSTO DEL 2024.

Mediante el presente me dirijo a Usted para saludarlo cordialmente, e informarle que como parte de la Ejecución del Proyecto: "MEJORAMIENTO Y AMPLIACION DEL SERVICIO DE GESTIÓN INSTITUCIONAL EN EDUCACIÓN SUPERIOR UNIVERSITARIA DE LOS SERVICIOS DE LA RESIDENCIA ESTUDIANTEL MARÍA ANGOLA Y DAMAS DE LA UNIVERSIDAD NACIONAL AGRARIA DE LA SELVA EN LA LOCALIDAD DE TINGO MARÍA DEL DISTRITO DE RUPA-RUPA - PROVINCIA DE LEONCIO PRADO - DEPARTAMENTO DE HUANUCO", se requiere ejecutar la CONFECCIÓN E INSTALACIÓN DE 44 PUERTAS CORREDIZAS DE BAÑO EN POLIESTIRENO. Se informa lo siguiente:

Mediante RESOLUCIÓN N°119-2023-R-UNAS, de fecha 28 de febrero del 2023, se aprueba el EXPEDIENTE TECNICO DEL PROYECTO: "MEJORAMIENTO Y AMPLIACION DEL SERVICIO DE GESTIÓN INSTITUCIONAL EN EDUCACIÓN SUPERIOR UNIVERSITARIA DE LOS SERVICIOS DE LA RESIDENCIA ESTUDIANTEL MARÍA ANGOLA Y DAMAS DE LA UNIVERSIDAD NACIONAL AGRARIA DE LA SELVA EN LA LOCALIDAD DE TINGO MARÍA DEL DISTRITO DE RUPA-RUPA - PROVINCIA DE LEONCIO PRADO - DEPARTAMENTO DE HUANUCO" con CUI N°2503808 por el importe de S/ 14,586,520.12 (Catorce Millones Quinientos Ochenta y Seis Mil Quinientos Veinte con 12/100 soles) y un plazo de ejecución de 333 días calendarios bajo la modalidad de Ejecución POR CONTRATA - SUMA ALZADA.

Por lo que, se solicita se sirva autorizar realizar el procedimiento de CONFECCIÓN E INSTALACIÓN DE 44 PUERTAS CORREDIZAS DE BAÑO EN POLIESTIRENO, conforme al siguiente desgagado.

Nº	CANTIDAD	U.M	DESCRIPCIÓN
01	44.00	UND	PUERTAS CORREDIZA DE BAÑO EN POLIESTIRENO

Es todo cuanto informo a usted para su conocimiento y trámite correspondiente.

Atentamente,



UNIVERSIDAD NACIONAL AGRARIA DE LA SELVA
TINGO MARÍA

Thalia Lechuga Díaz

Ing. Thalia Lechuga Díaz
JEFE DE LA UNIDAD EJECUTORA DE INVERSIONES

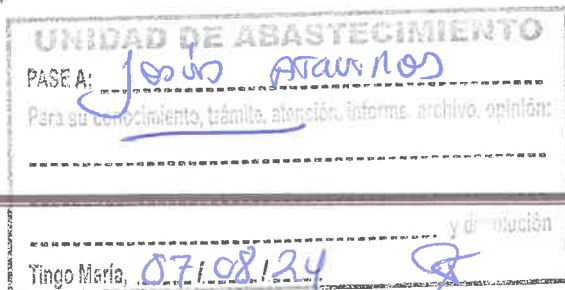
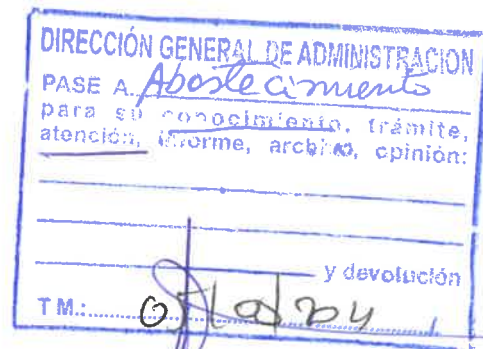

UNIVERSIDAD NACIONAL AGRARIA DE LA SELVA
UNIDAD EJECUTORA DE INVERSIONES
"UNAS - Primer lugar en la Amazonia Peruana"
Carretera Central Km 1.21 Telf. (062)562341 Anexo 267 Aptdo. 156



"Año del Bicentenario, de la consolidación de nuestra Independencia, y de la conmemoración de las batallas de Junín y Ayacucho"

INFORME N°074-2024-VGRL-ADMO-UEI-UNASTM

PARA : ING.CIVIL THALIA LECHUGA DIAZ
JEFE DE LA UNIDAD EJECUTORA DE INVERSIONES
DE : BACH.ARQ. VERONICA GABRIELA REATEGUI LARREA
ASISTENTE EN MONITOREO DE OBRAS
ASUNTO : SOLICITO GESTIONAR LA CONFECCION E INSTALACIÓN DE 44 PUERTAS CORREDIZAS

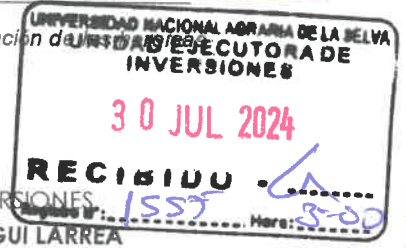

REFERENCIA : 1) CARTA Nro 605-2024-DBU-UNAS
2) RESOLUCION N°360-2024-R-UNAS
3) OBRA: "MEJORAMIENTO Y AMPLIACION DEL SERVICIO DE GESTION INSTITUCIONAL EN EDUCACION SUPERIOR UNIVERSITARIA DE LOS SERVICIOS DE LA RESIDENCIA ESTUDIANTIL MARIA ANGOLA Y DAMAS DE LA UNIVERSIDAD NACIONAL AGRARIA DE LA SELVA EN LA LOCALIDAD DE TINGO MARIA DEL DISTRITO DE RUPA RUPA - PROVINCIA DE LEONCIO PRADO - DEPARTAMENTO DE HUANUCO

FECHA : Tingo María, 30 de Julio de 2024

Mediante el presente me dirijo a usted para saludarlo cordialmente y a la vez hacer de su conocimiento que habiéndose recepcionado la obra en referencia (3), del mismo modo, la actualización del Expediente mediante **RESOLUCION N°358-2024-R-UNAS**, para la continuación de la segunda etapa del proyecto: "MEJORAMIENTO Y AMPLIACION DEL SERVICIO DE GESTION INSTITUCIONAL EN EDUCACION SUPERIOR UNIVERSITARIA DE LOS SERVICIOS DE LA RESIDENCIA ESTUDIANTIL MARIA ANGOLA Y DAMAS DE LA UNIVERSIDAD NACIONAL AGRARIA DE LA SELVA EN LA LOCALIDAD DE TINGO MARIA DEL DISTRITO DE RUPA RUPA - PROVINCIA DE LEONCIO PRADO - DEPARTAMENTO DE HUANUCO", es necesario continuar con la implementación de los baños de la Residencia Estudiantil María Angola y Damas.

Por lo cual solicito que por intermedio de su despacho se sirva a realizar el proceso para **LA CONFECCION E INSTALACIÓN DE 44 PUERTAS CORREDIZAS PARA LA RESIDENCIA ESTUDIANTIL MARIA ANGOLA Y DAMAS DE LA UNIVERSIDAD NACIONAL AGRARIA DE LA SELVA EN LA LOCALIDAD TINGO MARIA, DISTRITO DE RUPA-RUPA, PROVINCIA LEONCIO PRADO, DEPARTAMENTO DE HUANUCO.**

Cabe indicar que los mobiliarios solicitados son parte de la actualización del expediente técnico, así mismo se adjunta, la información necesaria de todo ello, tales como:

- Plano de referencia
- Presupuesto
- Especificaciones técnicas
- Términos de Referencia

Sin otro particular y agradeciéndole la atención prestada, me suscribo de usted.

Atentamente

Veronica Gabriela Reategui Larrea

Bach. en Arquitectura

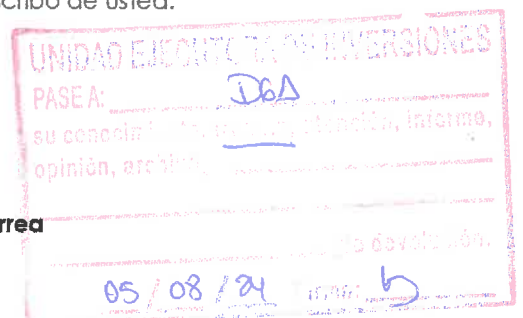



UNIVERSIDAD NACIONAL AGRARIA DE LA SELVA

UNIDAD EJECUTORA DE INVERSIONES

"UNAS – Primer lugar en la Amazonía Peruana"

Carretera Central Km 1.21 Telf. (062)562341 Anexo 267 Apto. 156

"Año del Bicentenario de la Consolidación de Nuestra Independencia y de la Conmemoración de las Heroicas Batallas de Junín y Ayacucho"

ESPECIFICACIONES TÉCNICAS

EJECUCIÓN DEL COMPONENTE MOBILIARIO –PUERTA CORREDIZA DE BAÑO EN POLIESTIRENO A CARGO DEL PROYECTO DE INVERSIÓN "MEJORAMIENTO Y AMPLIACION DEL SERVICIO DE GESTION INSTITUCIONAL EN EDUCACION SUPERIOR UNIVERSITARIA DE LOS SERVICIOS DE LA RESIDENCIA ESTUDIANTIL MARIA ANGOLA Y DAMAS DE LA UNIVERSIDAD NACIONAL AGRARIA DE LA SELVA" CON CUI N° 2503808.

1. DENOMINACIÓN DE LA INVERSIÓN

Contratación para la Ejecución del Componente MOBILIARIOS –PUERTA CORREDIZA DE BAÑO EN POLIESTIRENO A CARGO DEL PROYECTO DE INVERSIÓN "MEJORAMIENTO Y AMPLIACION DEL SERVICIO DE GESTION INSTITUCIONAL EN EDUCACION SUPERIOR UNIVERSITARIA DE LOS SERVICIOS DE LA RESIDENCIA ESTUDIANTIL MARIA ANGOLA Y DAMAS DE LA UNIVERSIDAD NACIONAL AGRARIA DE LA SELVA" CON CUI N° 2503808.

2. DEPENDENCIA QUE REQUIERE LOS BIENES

Entidad Convocante:

Nombre : Universidad Nacional Agraria de la Selva
RUC N° : 20172356720.
Domicilio legal : Carretera Central km. 1.21; Tingo María.
Teléfono : 066-313435
Correo electrónico : mesadepartes@unas.edu.pe
webmaster@unas.edu.pe

Dependencia.

Unidad Ejecutora de Inversiones de la Universidad Nacional Agraria de la Selva.

3. FINALIDAD PÚBLICA

La Unidad Ejecutora de Inversiones de la Universidad Nacional Agraria de la Selva, está encargado de las actividades de elaboración, gestión, administración y ejecución de proyectos, así como de la planificación, gestión y control de actividades y recursos económicos que se emplean para la adecuación de los ambientes académicos.

En este marco la Unidad Ejecutora de Inversiones de la Universidad Nacional Agraria de la Selva suscribe contratos de ejecución de obra, que tienen como finalidad la ejecución física de los proyectos priorizados, los cuales requiere tener mecanismos para una correcta ejecución. En concordancia con la normativa de contratación pública, corresponde a la UNAS elaborar el Expediente Técnico necesario para la ejecución.

En ese sentido, esta contratación tiene como FINALIDAD PÚBLICA lograr las metas previstas del Proyecto, a fin de dotar a los grupos de interés, una infraestructura con adecuado equipamiento a través de la óptima utilización de los recursos públicos.

4. ANTECEDENTES.

La UNIVERSIDAD NACIONAL AGRARIA DE LA SELVA, declaró viable el Proyecto de Inversión Pública: "MEJORAMIENTO Y AMPLIACION DEL SERVICIO DE GESTION INSTITUCIONAL EN EDUCACION SUPERIOR UNIVERSITARIA DE LOS SERVICIOS DE LA RESIDENCIA ESTUDIANTIL MARIA ANGOLA Y DAMAS DE LA UNIVERSIDAD NACIONAL AGRARIA DE LA SELVA" CON CUI N° 2503808.

Que, mediante RESOLUCIÓN N°1199-2023-R-UNAS, se resuelve: Artículo Único: procede la aprobación del Expediente Técnico: "MEJORAMIENTO Y AMPLIACION DE LOS SERVICIOS DE GESTION INSTITUCIONAL EN EDUCACIÓN SUPERIOR UNIVERSITARIA DE LOS SERVICIOS DE LA RESIDENCIA ESTUDIANTIL MARIA ANGOLA Y DAMAS DE LA UNIVERSIDAD NACIONAL AGRARIA DE LA SELVA EN LA LOCALIDAD DE TINGO MARIA DISTRITO DE RUPA RUPA - PROVINCIA DE LEONCIO PRADO-DEPARTAMENTO DE HUÁNUCO" con CUI N°2503808, con un plazo de ejecución de 333 días calendario, modalidad de ejecución por contrata – suma alzada, con un presupuesto de S/ 14'586,520.12 (CATORCE MILLONES QUINIENTOS OCHENTA Y SEIS MIL QUINIENTOS VEINTE CON 12/100 SOLES).

Asi mismo , mediante RESOLUCION N°360-2024-R-UNAS se resuelve :Articulo uno :procede la aprobacion de la actualización de costos del EXPEDIENTE TECNICO del proyecto : "MEJORAMIENTO Y AMPLIACION DE LOS SERVICIOS DE GESTION INSTITUCIONAL EN EDUCACIÓN SUPERIOR UNIVERSITARIA DE LOS SERVICIOS DE LA RESIDENCIA ESTUDIANTIL MARIA ANGOLA Y DAMAS DE LA UNIVERSIDAD NACIONAL AGRARIA DE LA SELVA EN LA LOCALIDAD DE TINGO MARIA DISTRITO DE RUPA RUPA - PROVINCIA DE LEONCIO PRADO-DEPARTAMENTO DE HUÁNUCO" con CUI N°2503808,efectuados al mes de abril de 2024 , obteniendo un costo de total de 17,449,226.94(DIECISIETE MILLONES CUATROCIENTOS CUARENTA Y NUEVE MIL DOSCIENTOS VEINTISEIS CON 94/100 SOLES).

La Universidad Nacional Agraria de la Selva, viene impulsando la ejecución de proyectos que solucionen la problemática actual académica, administrativa y social, por esta razón dentro del Plan Anual de Inversiones 2024, se efectuara la Adquisición del COMPONENTE MOBILIARIO –PUERTA CORREDIZA DE BAÑO EN POLIESTIRENO a cargo del Proyecto: "MEJORAMIENTO Y AMPLIACION DEL SERVICIO DE GESTION INSTITUCIONAL EN EDUCACION SUPERIOR UNIVERSITARIA DE LOS SERVICIOS DE LA RESIDENCIA ESTUDIANTIL MARIA ANGOLA Y DAMAS DE LA UNIVERSIDAD NACIONAL AGRARIA DE LA SELVA" CON CUI N° 2503808.





UNIVERSIDAD NACIONAL AGRARIA DE LA SELVA

UNIDAD EJECUTORA DE INVERSIONES

"UNAS – Primer lugar en la Amazonía Peruana"

Carretera Central Km 1.21 Telf. (062)562341 Anexo 267 Aptdo. 156

"Año del Bicentenario de la Consolidación de Nuestra Independencia y de la Conmemoración de las Heroicas Batallas de Junín y Ayacucho"

Con base en lo mencionado, con la finalidad de cumplir con las metas del Expediente Técnico, se considera prioritario la ejecución de COMPONENTE MOBILIARIO –PUERTA CORREDIZA DE BAÑO EN POLIESTIRENO a cargo del Proyecto: "MEJORAMIENTO Y AMPLIACION DEL SERVICIO DE GESTION INSTITUCIONAL EN EDUCACION SUPERIOR UNIVERSITARIA DE LOS SERVICIOS DE LA RESIDENCIA ESTUDIANTIL MARIA ANGOLA Y DAMAS DE LA UNIVERSIDAD NACIONAL AGRARIA DE LA SELVA" CON CUI N° 2503808.

Cabe mencionar que el proyecto: "MEJORAMIENTO Y AMPLIACION DEL SERVICIO DE GESTION INSTITUCIONAL EN EDUCACION SUPERIOR UNIVERSITARIA DE LOS SERVICIOS DE LA RESIDENCIA ESTUDIANTIL MARIA ANGOLA Y DAMAS DE LA UNIVERSIDAD NACIONAL AGRARIA DE LA SELVA" CON CUI N° 2503808., se encuentra incluido en el presupuesto del año 2024 de la Universidad Nacional Agraria de la Selva, por ello las presentes Especificaciones Técnicas comprenden Adquisición de Carpintería de Madera, para el cumplimiento de las metas presentadas en el Proyecto.

5. OBJETIVO.

Contratación para la Ejecución del COMPONENTE MOBILIARIO –PUERTA CORREDIZA DE BAÑO EN POLIESTIRENO A CARGO DEL PROYECTO DE INVERSIÓN "MEJORAMIENTO Y AMPLIACION DEL SERVICIO DE GESTION INSTITUCIONAL EN EDUCACION SUPERIOR UNIVERSITARIA DE LOS SERVICIOS DE LA RESIDENCIA ESTUDIANTIL MARIA ANGOLA Y DAMAS DE LA UNIVERSIDAD NACIONAL AGRARIA DE LA SELVA" CON CUI N° 2503808.

6. ALCANCE Y DESCRIPCIÓN DE LOS BIENES A CONTRATAR

El Proveedor deberá de entregar los mobiliarios en la Residencia estudiantil Maria Angola Y Damas de la Universidad Nacional Agraria de la Selva. A continuación, se detalla los bienes a adquirir:

ANEXO N° 01

RELACIÓN DE MOBILIARIOS A ADQUIRIR

	DESCRIPCIÓN	UNIDAD DE MEDIDA	CANTIDAD
1	PUERTA CORREDIZA DE BAÑO EN POLIESTIRENO	UNIDAD	44

ANEXO N° 02

ESPECIFICACIONES TÉCNICAS DE LOS MOBILIARIOS PARA EL MODULO DE CONTINGENCIA DE LA UNAS

1. PUERTA CORREDIZA DE BAÑO EN POLIESTIRENO (44.00 UND).

Puerta corrediza de baño, con marco de aluminio

Material: Paneles de poliestireno, diseño gaviota

Puerta fija un lado y puerta corrediza

Poliestireno cristal 2.00 y 2.4 mm

Resistente a la humedad

Medidas Maria Angola :

A: 1.28 m.

L: 1.87 m.

Medidas Damas :

A: 1.30 m.

L: 1.87 m.

Instalado in situ.

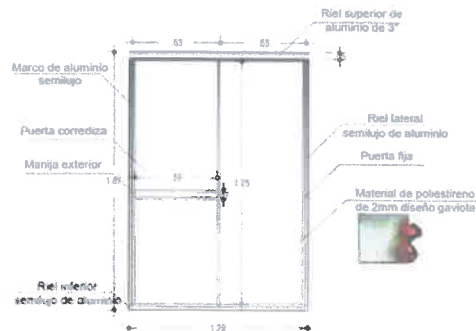

6.1. MATERIALES E INSUMOS

El proveedor deberá garantizar la calidad de los mobiliarios a entregar, para tal caso, serán fabricados con materiales o insumos de primera calidad.

6.2. EMBALAJE

LAS PUERTAS CORREDIZAS DE BAÑO EN POLIESTIRENO serán entregados debidamente embalado y protegido, de manera que no se produzca deterioro alguno al momento de su traslado, desde el punto de partida hasta el destino final, siendo total responsabilidad del proveedor, de entregar los bienes completamente sanos, en perfecto estado de fabricación, libre de roturas, humedad, golpes o rayaduras.

6.3. TRANSPORTE

El transporte de LAS PUERTAS CORREDIZAS DE BAÑO EN POLIESTIRENO será a consideración del proveedor, salvaguardando el óptimo estado de estos. El proveedor asumirá el costo y todos los gastos que implique el traslado de los bienes hacia el lugar de destino, no reconociéndose pago alguno por ningún criterio ni concepto.

6.4. ACTIVIDADES PARA EJECUTAR

La Adquisición de LAS PUERTAS CORREDIZAS DE BAÑO EN POLIESTIRENO son considerados dentro del proyecto es a todo costo, el mismo que incluye los impuestos de ley; para ello el Proveedor programará y ejecutará las actividades básicas tales como:



UNIVERSIDAD NACIONAL AGRARIA DE LA SELVA

UNIDAD EJECUTORA DE INVERSIONES

"UNAS – Primer lugar en la Amazonía Peruana"

Carretera Central Km 1.21 Telf. (062)562341 Anexo 267 Aptdo. 156

"Año del Bicentenario de la Consolidación de Nuestra Independencia y de la Conmemoración de las Heroicas Batallas de Junin y Ayacucho"

a) Entregar los mobiliarios a las Oficinas Administrativas, previa aprobación de almacén central de la UNAS.

6.5. RESPONSABILIDADES DEL PROVEEDOR

- ✓ El Proveedor es el único responsable de cumplir con la entrega, no pudiendo transferir esas responsabilidades a otras entidades ni a terceros.
- ✓ Previo a la entrega de los bienes, el proveedor debe asegurarse que los bienes se encuentren en óptimas condiciones.
- ✓ El proveedor asegurará la provisión de los bienes con todos los accesorios y partes necesarios para su colocación y puesta en operatividad.
- ✓ La Entidad contrata la prestación a todo costo y cualquier responsabilidad penal, civil o administrativo, será de entera responsabilidad del proveedor, no reconociendo costos adicionales por parte de la Entidad.
- ✓ El proveedor se obliga a mantener y guardar estricta reserva y absoluta confidencialidad sobre todos los documentos e informaciones a los que tenga acceso durante la ejecución del contrato. En tal sentido, el proveedor deberá abstenerse de divulgar tales documentos e informaciones, sea en forma directa o indirecta, a personas naturales o jurídicas, salvo autorización expresa y por escrito de la Universidad Nacional Agraria de la Selva. Asimismo,
- ✓ El proveedor conviene en que toda la información suministrada en virtud de este contrato es confidencial y de propiedad de la UNAS, no pudiendo usar dicha información para uso propio o para dar cumplimiento a otras obligaciones ajenas a las del contrato.

7. REQUERIMIENTO DEL POSTOR

7.1. REQUISITOS DEL POSTOR

Los postores deberán cumplir con los siguientes requisitos:

- Persona Natural o Jurídica con RUC vigente e inscrita en el Registro Nacional de Proveedores, en el Capítulo de Proveedores de Bienes y Proveedores de Servicios.
- No estar incluido en el Registro de Proveedores Inhabilitados para Contratar con el Estado.

En caso de que la Entidad compruebe, a través de la Fiscalización Posterior de Documentos, que el postor ha presentado información falsa o inexacta se denunciará el hecho a OSCE y éste se hará acreedor a las sanciones previstas en el Reglamento de la Ley de Contrataciones del Estado.

8. LUGAR DE ENTREGA DE LOS BIENES

- El lugar de entrega de los MOBILIARIOS será en la Residencia Estudiantil María Angola y Damas de la UNAS, ubicado en Carretera Central km. 1.21, Tingo María - Huánuco, la entrega será realizado de lunes a viernes (días hábiles), en horario de 7:00 am a 2:45 pm.
- La entrega de los bienes será previa coordinación y verificación del Área de Almacén Central de la UNAS, dependencia encargada de la recepción de los bienes.

9. PLAZO DE ENTREGA DE LOS BIENES

El plazo de entrega de LAS PUERTAS CORREDIZAS DE BAÑO EN POLIESTIRENO será de CUARENTA Y CINCO (45) días calendarios, contabilizado desde el día siguiente de la suscripción del contrato.

10. PLAZO DE REPOSICIÓN DE LOS BIENES

El plazo para la reposición de los bienes será de TREINTA (30) días calendarios de notificada la observación, sin costo alguno para la Universidad Nacional Agraria de la Selva.

11. GARANTÍA COMERCIAL

- Mínimo: 12 meses, contra defectos de diseño y/o fabricación y/o vicio oculto de fabricación, contabilizado a partir de la fecha de otorgada la conformidad de recepción de los bienes.
- La garantía requerida debe consistir en la Reparación y/o reemplazo.

12. DE LA RECEPCIÓN Y CONFORMIDAD DE LA PRESTACIÓN

La recepción de los bienes será otorgada por el Almacén Central de la Universidad Nacional Agraria de la Selva. La conformidad de la prestación será otorgada por el responsable de la Unidad Ejecutora de Inversiones, en el plazo máximo de SIETE (7) DÍAS de producida la recepción O MÁXIMO QUINCE (15) DÍAS, EN CASO SE REQUIERA EFECTUAR PRUEBAS QUE PERMITAN VERIFICAR EL CUMPLIMIENTO DE LA OBLIGACIÓN].

13. SUBCONTRATACIÓN

El contratista no podrá SUBCONTRATAR (contratar a un tercero), para la ejecución parcial o total del contrato.

14. CONFIDENCIALIDAD

La información técnica y otros proporcionados por la UNAS, son de carácter confidencial.





UNIVERSIDAD NACIONAL AGRARIA DE LA SELVA

UNIDAD EJECUTORA DE INVERSIONES

"UNAS – Primer lugar en la Amazonía Peruana"

Carretera Central Km 1.21 Telf. (062)562341 Anexo 267 Apto. 156

"Año del Bicentenario de la Consolidación de Nuestra Independencia y de la Conmemoración de las Heroicas Batallas de Junín y Ayacucho"

15. FORMA DE PAGO

La Entidad realizará el pago de la contraprestación pactada a favor del contratista en SOLES en ÚNICO PAGO, luego de la entrega de los bienes, y luego de emitido la conformidad a cargo de las dependencias correspondientes. Para efectos del pago de la contraprestación ejecutada por el contratista, la Entidad debe contar con la siguiente documentación:

- Recepción del Almacén Central de la Universidad Nacional Agraria de la Selva.
- Informe del funcionario responsable de la Unidad Ejecutora de Inversiones, emitiendo la conformidad de la prestación efectuada.
- Informe del funcionario responsable de la Oficina de Bienestar Universitario, emitiendo la conformidad de la prestación efectuada.
- Comprobante de pago.
- Guía de Remisión.

16. ADELANTOS

No se otorgarán adelantos para la ejecución de la prestación.

17. MEDIDAS DE CONTROL DURANTE LA EJECUCIÓN DEL CONTRATO

17.1. ÁREA QUE COORDINARÁ CON EL PROVEEDOR

El proveedor previo y durante la ejecución del contrato coordinará con el responsable de la Unidad Ejecutora de Inversiones de la UNAS.

18. PENALIDADES

Si EL CONTRATISTA incurre en retraso injustificado en la ejecución de las prestaciones objeto del contrato, LA ENTIDAD le aplica automáticamente una penalidad por mora por cada día de atraso, de acuerdo con la siguiente fórmula:

$$\text{Penalidad diaria} = \frac{0.10 \times \text{monto vigente}}{F \times \text{plazo vigente en días}}$$

Donde F tiene los siguientes valores:

Para plazos menores o iguales a sesenta (60) días, para bienes, servicios en general, consultorías y ejecución de obras: F 0.40.

18.1. OTRAS PENALIDADES

Se determinan los siguientes escenarios de incumplimiento de obligaciones pasibles de aplicación de otras penalidades:



Nº	Supuestos de aplicación de penalidad	Forma de Cálculo	Procedimiento
1	Entrega de PUERTAS CORREDIZAS DE BAÑO EN POLIESTIRENO, con observaciones y/o mala calidad, que no cumplen con las especificaciones técnicas requeridas.	0.5 % de la UIT vigente.	Informe del responsable de la Unidad Ejecutora de Inversiones y responsable de la Dirección de la Oficina de Bienestar Universitario
2	Retraso en la reposición de las LAS PUERTAS CORREDIZAS DE BAÑO EN POLIESTIRENO que no cumplen con las especificaciones técnicas y/o presenten características de mala calidad.	0.5 % de la UIT vigente. El retraso se computa a partir del día siguiente de vencido el plazo otorgado para la reposición.	Informe del responsable de la Unidad Ejecutora de Inversiones y responsable de la Dirección de la Oficina de Bienestar Universitario

19. RESPONSABILIDAD POR VICIOS OCULTOS

- ✓ La recepción conforme de la prestación por parte de LA ENTIDAD no enerva su derecho a reclamar posteriormente por defectos o vicios ocultos, conforme a lo dispuesto por los artículos 40 de la Ley de Contrataciones del Estado y 173 de su Reglamento.
- ✓ El plazo máximo de responsabilidad del contratista es de UN (1) AÑO, contado a partir de la conformidad otorgada por LA ENTIDAD.



UNIVERSIDAD NACIONAL AGRARIA DE LA SELVA

UNIDAD EJECUTORA DE INVERSIONES

"UNAS – Primer lugar en la Amazonía Peruana"

Carretera Central Km 1.21 Telf. (062)562341 Anexo 267 Apto. 156

"Año del Bicentenario de la Consolidación de Nuestra Independencia y de la Conmemoración de las Heroicas Batallas de Junín y Ayacucho"

3.1. CALIFICACIÓN

B.	<p>EXPERIENCIA DEL POSTOR EN LA ESPECIALIDAD</p> <p><u>Requisitos:</u></p> <p>El postor debe acreditar un monto facturado acumulado equivalente a [(01) UNA VEZ EL VALOR REFERENCIAL], por la venta de bienes iguales o similares al objeto de la convocatoria, durante los ocho (8) años anteriores a la fecha de la presentación de ofertas que se computarán desde la fecha de la conformidad o emisión del comprobante de pago, según corresponda.</p> <p>En el caso de postores que declaren en el Anexo N° 1 tener la condición de micro y pequeña empresa, se acredita una experiencia no mayor al 25% del valor estimado, por la venta de bienes iguales o similares al objeto de la convocatoria, durante los ocho (8) años anteriores a la fecha de la presentación de ofertas que se computarán desde la fecha de la conformidad o emisión del comprobante de pago, según corresponda. En el caso de consorcios, todos los integrantes deben contar con la condición de micro y pequeña empresa.</p> <p>Se consideran bienes similares a los siguientes: Venta de puertas de melamine, de madera y/o poliestireno</p> <p><u>Acreditación:</u></p> <p>La experiencia del postor en la especialidad se acreditará con copia simple de (i) contratos u órdenes de compra, y su respectiva conformidad o constancia de prestación; o (ii) comprobantes de pago cuya cancelación se acredite documental y fehacientemente, con voucher de depósito, nota de abono, reporte de estado de cuenta, cualquier otro documento emitido por Entidad del sistema financiero que acredite el abono o mediante cancelación en el mismo comprobante de pago¹ correspondientes a un máximo de veinte (20) contrataciones.</p> <p>En caso los postores presenten varios comprobantes de pago para acreditar una sola contratación, se debe acreditar que corresponden a dicha contratación; de lo contrario, se asumirá que los comprobantes acreditan contrataciones independientes, en cuyo caso solo se considerará, para la evaluación, las veinte (20) primeras contrataciones indicadas en el Anexo N° 8 referido a la Experiencia del Postor en la Especialidad.</p> <p>En el caso de suministro, solo se considera como experiencia la parte del contrato que haya sido ejecutada durante los ocho (8) años anteriores a la fecha de presentación de ofertas, debiendo adjuntarse copia de las conformidades correspondientes a tal parte o los respectivos comprobantes de pago cancelados.</p> <p>En los casos que se acredite experiencia adquirida en consorcio, debe presentarse la promesa de consorcio o el contrato de consorcio del cual se desprenda fehacientemente el porcentaje de las obligaciones que se asumió en el contrato presentado; de lo contrario, no se computará la experiencia proveniente de dicho contrato.</p> <p>Asimismo, cuando se presenten contratos derivados de procesos de selección convocados antes del 20.09.2012, la calificación se ceñirá al método descrito en la Directiva "Participación de Proveedores en Consorcio en las Contrataciones del Estado", debiendo presumirse que el porcentaje de las obligaciones equivale al porcentaje de participación de la promesa de consorcio o del contrato de consorcio. En caso que en dichos documentos no se consigne el porcentaje de participación se presumirá que las obligaciones se ejecutaron en partes iguales.</p> <p>Si el titular de la experiencia no es el postor, consignar si dicha experiencia corresponde a la matriz en caso que el postor sea sucursal, o fue transmitida por reorganización societaria, debiendo acompañar la documentación sustentatoria correspondiente.</p> <p>Si el postor acredita experiencia de otra persona jurídica como consecuencia de una reorganización societaria, debe presentar adicionalmente el Anexo N° 9.</p> <p>Cuando en los contratos, órdenes de compra o comprobantes de pago el monto facturado se encuentre expresado en moneda extranjera, debe indicarse el tipo de cambio venta publicado por la Superintendencia de Banca, Seguros y AFP correspondiente a la fecha de suscripción del contrato, de emisión de la orden de compra o de cancelación del comprobante de pago, según corresponda.</p>
----	---



¹ Cabe precisar que, de acuerdo con la Resolución N° 0065-2018-TCE-S1 del Tribunal de Contrataciones del Estado:

"... el solo sello de cancelado en el comprobante, cuando ha sido colocado por el propio postor, no puede ser considerado como una acreditación que produzca fehacencia en relación a que se encuentra cancelado. Admitir ello equivaldría a considerar como válida la sola declaración del postor afirmando que el comprobante de pago ha sido cancelado"

(...)

"Situación diferente se suscita ante el sello colocado por el cliente del postor [sea utilizando el término "cancelado" o "pagado"] supuesto en el cual sí se contaría con la declaración de un tercero que brinde certeza, ante la cual debiera reconocerse la validez de la experiencia".



UNIVERSIDAD NACIONAL AGRARIA DE LA SELVA

UNIDAD EJECUTORA DE INVERSIONES

“UNAS – Primer lugar en la Amazonía Peruana”

Carretera Central Km 1.21 Telf. (062)562341 Anexo 267 Aptdo. 156

“Año del Bicentenario de la Consolidación de Nuestra Independencia y de la Conmemoración de las Heroicas Batallas de Junin y Ayacucho”

Sin perjuicio de lo anterior, los postores deben llenar y presentar el Anexo N° 8 referido a la Experiencia del Postor en la Especialidad.

Importante

En el caso de consorcios, solo se considera la experiencia de aquellos integrantes que se hayan comprometido, según la promesa de consorcio, a ejecutar el objeto materia de la convocatoria, conforme a la Directiva “Participación de Proveedores en Consorcio en las Contrataciones del Estado”.

Importante

- *Si como resultado de una consulta u observación corresponde precisarse o ajustarse el requerimiento, se solicita la autorización del área usuaria y se pone de conocimiento de tal hecho a la dependencia que aprobó el expediente de contratación, de conformidad con el numeral 72.3 del artículo 72 del Reglamento.*
- *El cumplimiento de las Especificaciones Técnicas se realiza mediante la presentación de una declaración jurada. De ser el caso, adicionalmente la Entidad puede solicitar documentación que acredite el cumplimiento del algún componente de las características y/o requisitos funcionales. Para dicho efecto, consignará de manera detallada los documentos que deben presentar los postores en el literal e) del numeral 2.2.1.1 de esta sección de las bases.*
- *Los requisitos de calificación determinan si los postores cuentan con las capacidades necesarias para ejecutar el contrato, lo que debe ser acreditado documentalmente, y no mediante declaración jurada.*

 UNIVERSIDAD NACIONAL AGRARIA DE LA SELVA
TINGO-MARIA

Ing. Thalia Lechuga Díaz
JEFE DE LA UNIDAD EJECUTORA DE INVERSIONES



PUERTA CORREDIZA DE BAÑO

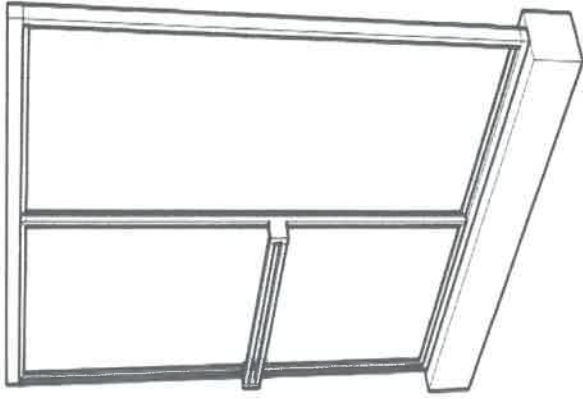

- Puerta corrediza de baño, con marcos de aluminio
Con paneles de poliestireno, diseño gaviota
- Puerta fija para un lado y puerta corrediza
- Resistente a la humedad
- Poliestireno Cristal 2.0 y 2.4mm
- Transmisión de Luz
- Resistencia a la Humedad
- Fácil Instalación
- Peso Liviano

Handwritten signature



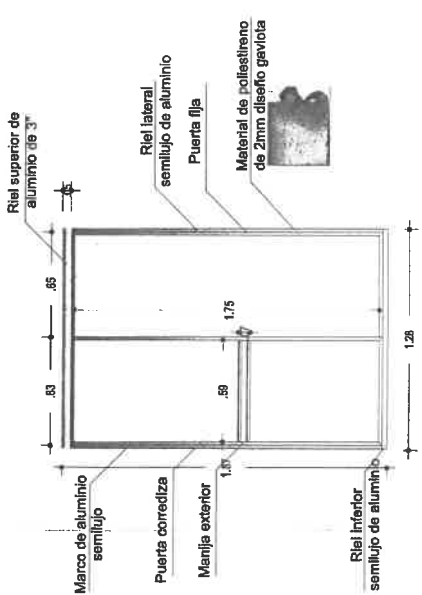

ELEVACIÓN FRONTAL DE PUERTA CORREDIZA DE BAÑO
ESCALA: 1:15

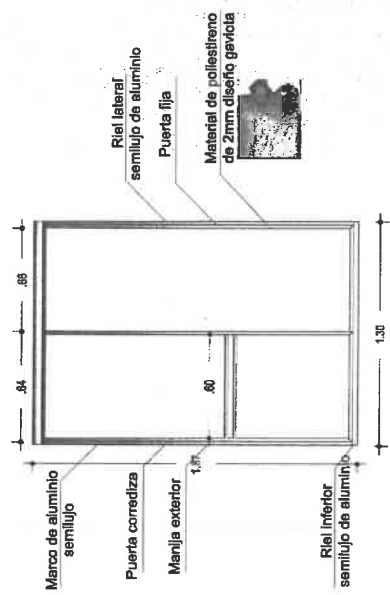

ELEVACIÓN FRONTAL DE PUERTA CORREDIZA DE BAÑO
ESCALA: 1:15

DETALLE

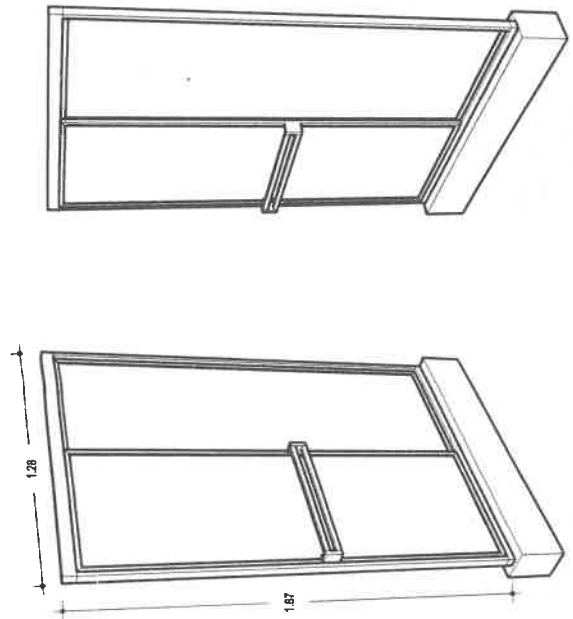
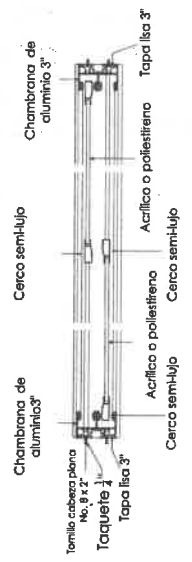

ISOMETRIA DE MUEBLE

DETALLE

Aluminio 3" color gris
Acrílico o poliestireno de 2 mm,
Vinil pata de cochino No. 12, color negro

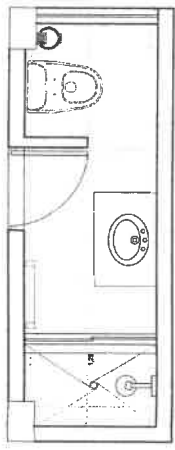
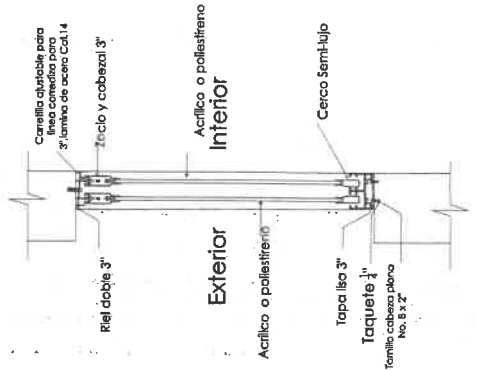

BAÑO - MODULO MARIA ANGOLA

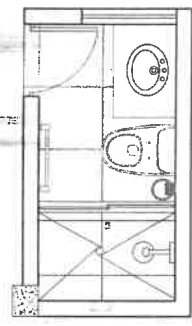

BAÑO - MODULO DAMAS

UBICACIÓN DE PUERTA CORREDIZA EN BAÑOS
ESCALA: 1:20

POLIESTIRENO DE 2MM DISEÑO GAVIOTA



	UNIVERSIDAD AGRARIA DE LA SELVA <small>INSTITUTO VENEZOLANO DE INVESTIGACIONES CIENTÍFICAS Y TECNOLÓGICAS DE AGRICULTURA Y GANADERÍA</small> <small>UNIVERSIDAD VENEZOLANA DE LOS RÍOS DE LA SELVA EN LA LOCALIDAD DE PUERTO MARIÁ</small> <small>UNIVERSIDAD VENEZOLANA DE LOS RÍOS DE LA SELVA EN LA LOCALIDAD DE PUERTO MARIÁ</small> <small>UNIVERSIDAD VENEZOLANA DE LOS RÍOS DE LA SELVA EN LA LOCALIDAD DE PUERTO MARIÁ</small> <small>UNIVERSIDAD VENEZOLANA DE LOS RÍOS DE LA SELVA EN LA LOCALIDAD DE PUERTO MARIÁ</small>	UNIDAD EJECUTORA DE INVERSIONES <small>ESPECIALIDAD: INGENIERÍA</small> <small>ESPECIALIDAD: INGENIERÍA</small> <small>ESPECIALIDAD: INGENIERÍA</small>
	<small>PROYECTO: UNIDAD EJECUTORA DE INVERSIONES DE SERVICIO INSTITUCIONAL DE MANEJO DE RESERVA NATURAL</small> <small>UNIDAD EJECUTORA DE INVERSIONES DE SERVICIO INSTITUCIONAL DE MANEJO DE RESERVA NATURAL</small> <small>UNIDAD EJECUTORA DE INVERSIONES DE SERVICIO INSTITUCIONAL DE MANEJO DE RESERVA NATURAL</small> <small>UNIDAD EJECUTORA DE INVERSIONES DE SERVICIO INSTITUCIONAL DE MANEJO DE RESERVA NATURAL</small>	<small>PROYECTO: UNIDAD EJECUTORA DE INVERSIONES DE SERVICIO INSTITUCIONAL DE MANEJO DE RESERVA NATURAL</small> <small>UNIDAD EJECUTORA DE INVERSIONES DE SERVICIO INSTITUCIONAL DE MANEJO DE RESERVA NATURAL</small> <small>UNIDAD EJECUTORA DE INVERSIONES DE SERVICIO INSTITUCIONAL DE MANEJO DE RESERVA NATURAL</small> <small>UNIDAD EJECUTORA DE INVERSIONES DE SERVICIO INSTITUCIONAL DE MANEJO DE RESERVA NATURAL</small>



"Año del Bicentenario de la Consolidación de Nuestra Independencia, y de la Conmemoración de las Heroicas Batallas de Junín y Ayacucho"

17 de julio de 2024

CARTA N° 605-2024-DBU-UNASTM

CPC.
JEREMIAS ALLPAS RODRIGUEZ
DIRECTOR GENERAL DE ADMINISTRACION
Presente.-

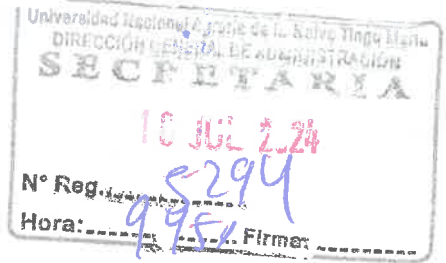

De mi especial consideración:

Me dirijo a usted, para saludarle cordialmente, al mismo tiempo hacerle llegar la Carta N. 025-SRU/DBU-UNASTM donde se solicita la confección de 44 puertas corredizas para las Residencias María Angola y Damas.

Por tal motivo, solicito a Usted, ordene a quien corresponda la confección de 44 puertas corredizas para los baños de las Residencias María Angola y Damas.

Agradeciéndole la atención que le brinde a la presente, quedo de usted,

Atentamente,

[Handwritten Signature]
UNIVERSIDAD NACIONAL AGRARIA DE LA SELVA
DIRECCION DE BIENESTAR UNIVERSITARIO, Deporte y Cultura
Maria Hortensia Viana Rezo
DIRECTORA DE BIENESTAR UNIVERSITARIO

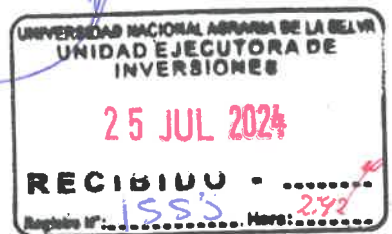
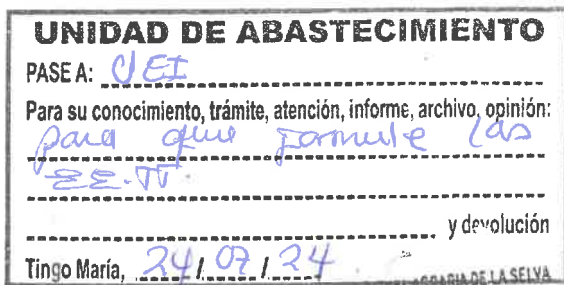
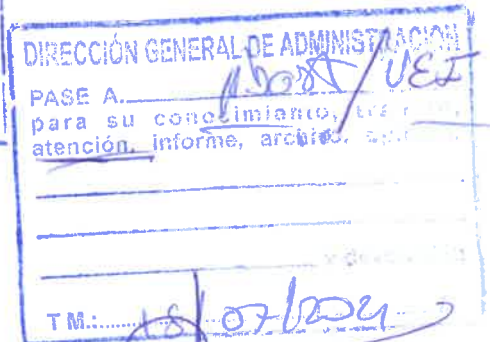

[Handwritten Signature]
UNIVERSIDAD NACIONAL AGRARIA DE LA SELVA
TINGO MARIA
Jesús Tafur



UNIVERSIDAD NACIONAL
AGRARIA DE LA SELVA

DIRECCION DE BIENESTAR
UNIVERSITARIO

AREA RESIDENCIA
UNIVERSITARIA

*"Año del Bicentenario de la Consolidación de Nuestra Independencia y de la
Commemoración de las Heroicas Batallas de Junín y Ayacucho"*

**UNIVERSIDAD NACIONAL AGRARIA DE LA SELVA
TINGO MARIA
RESIDENCIAS UNIVERSITARIA UNAS**

Tingo María, 17 de julio de 2024

CARTA N°025 –SRU/DBU-UNASTM



SEÑOR(a) : Mgs. MARIA HORTENSIA VIENA PEZO
DIRECTORA DE LA OFICINA DE BIENESTAR
UNIVERSITARIO

ASUNTO : REQUERIMIENTO DE PUERTAS CORREDIZAS

Es muy grato dirigirme a usted, con la finalidad de saludarle muy cordialmente a la vez manifestar lo siguiente:

Que tenemos la necesidad de PUERTA CORREDIZA de los baños de la residencia MARIA ANGOLA Y DAMAS por lo que solicito la compra de 44 puertas corredizas para así las alumnas puedan tener un poco más de privacidad cuando se duchan.

Sin otro particular, aprovecho la oportunidad para expresarle mi consideración y estima personal

Atentamente.

UNIVERSIDAD NACIONAL AGRARIA DE LA SELVA
TINGO MARIA

Carlos Salas Tarazona
COORD. DE RESIDENCIA UNIVERSITARIA

NOTA:
ADJUNTO IMAGEN DE PEDIDO.

